

Roadshow overheidspublicaties

Sessie 4 - DROP en Xeditor in ontwikkeling

20 mei 2025

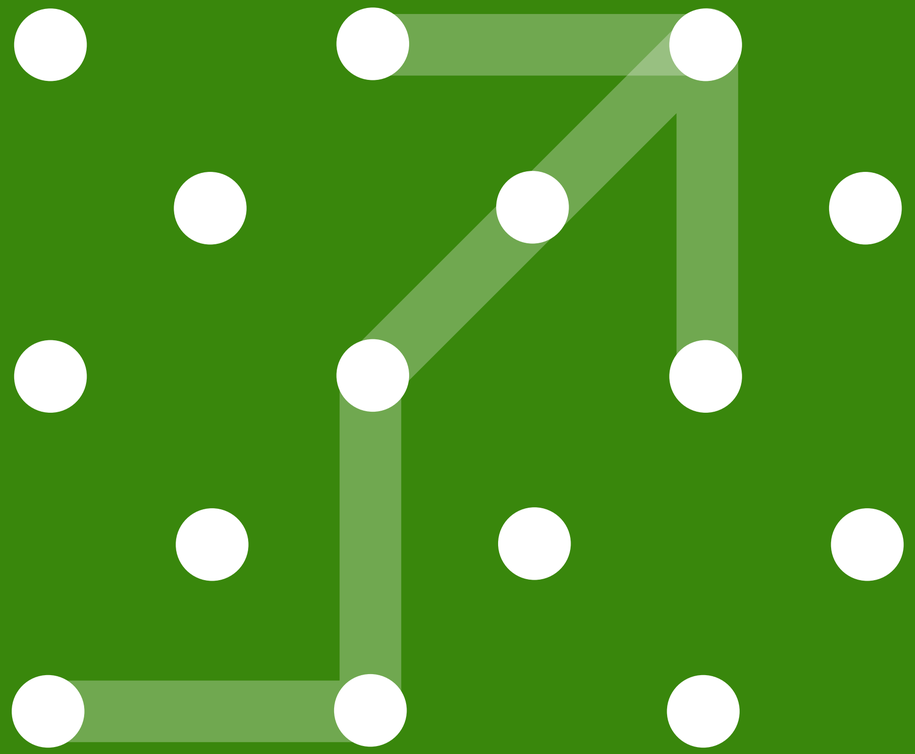

Mededelingen

- Alle sessies worden opgenomen (deelnemers niet in beeld)
- Opnames zijn na afloop terug te kijken op YouTube (mits toestemming van spreker(s))
- PowerPoint na afloop op website KOOP te vinden
- Stel uw vragen via de chat
- Geen antwoord? U kunt uw vraag altijd stellen via communicatie@koop.overheid.nl
- Evaluatie aan einde sessie





Hessel Bouma
Product Owner

Team Decentraal
Regelgevingplatform (DRP)

Bas van der Hoff
Implementatieadviseur

Implementatieteam OP

Vraag 1: Hoe vaak gebruik je DROP?

- **Dagelijks**
- **Meerdere keren per week**
- **Wekelijks**
- **Maandelijks**
- **Zelden**
- **Nooit**

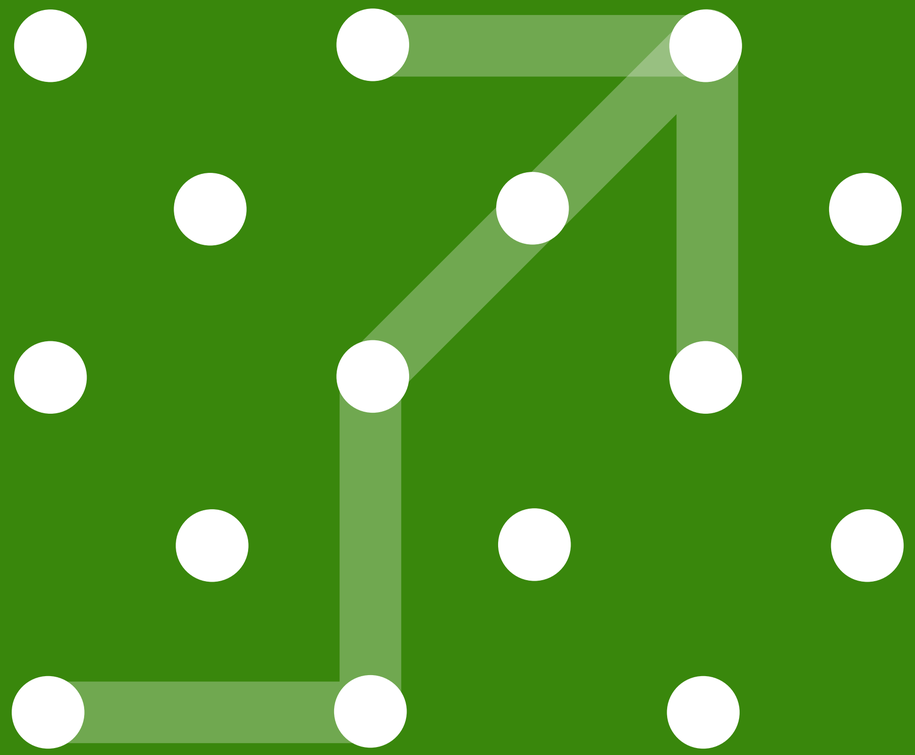

Laatste ontwikkelingen DROP

- Afronden hostingmigratie
- Word-import
- Terinzagelegging
- Performance
- Content
- Verborgen uitval

Word-import

- Duidelijke foutmelding bij gebruik van ongeldig afbeelding formaat
- Duidelijke foutmelding bij gebruik van ongeldige opmaakstijlen

Terinzagelegging

- Bug: TIL opdracht zonder bestanden
- Controle op spaties bij externe URL

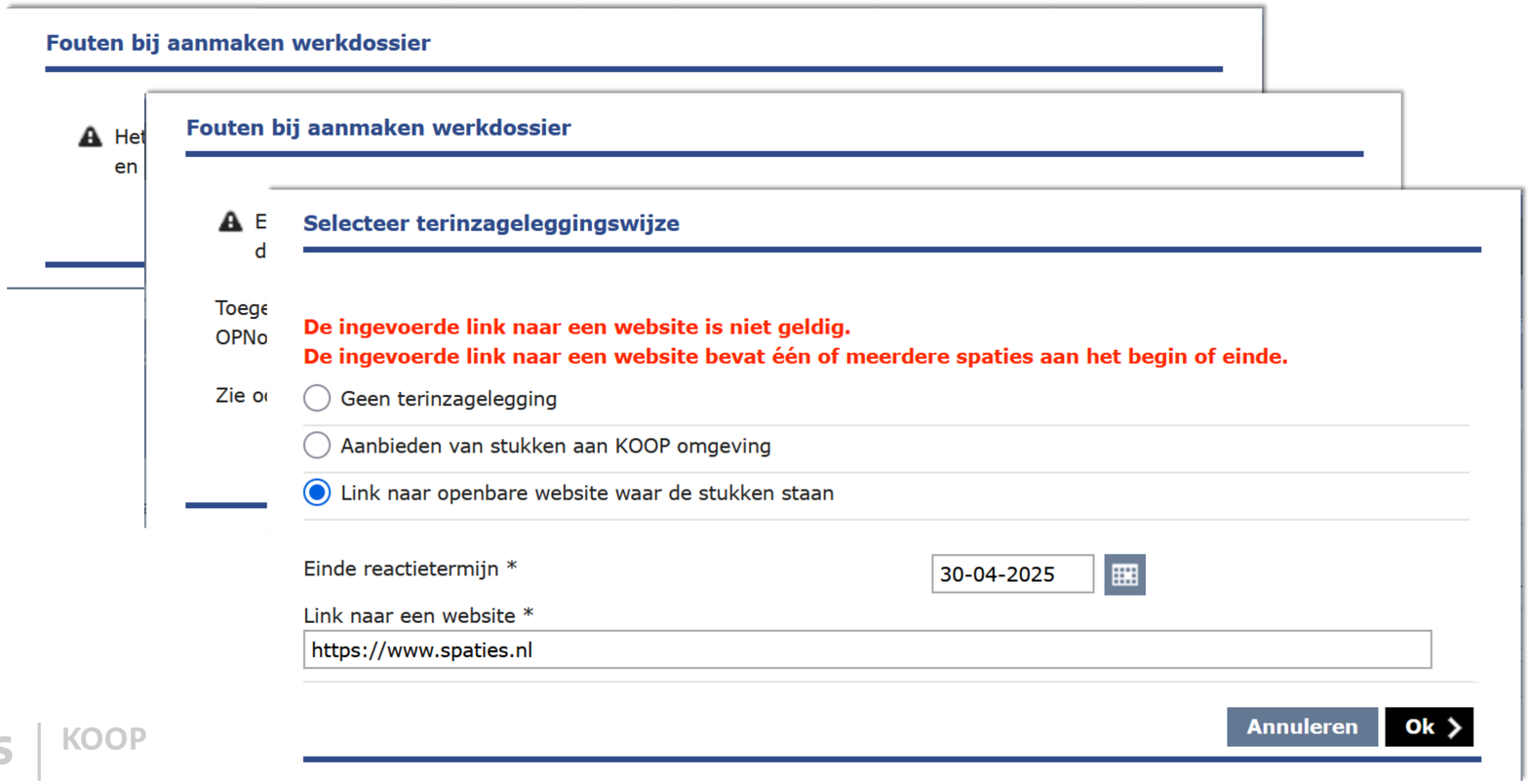

Performance

- Verbeteren performance van het zoeken
- Parallelle dossierverwerking

Content

- Nieuwe sjablonen voor Uitschrijving Basisregistratie Personen
- Aangepaste sjablonen voor Aanvraag omgevingsvergunning

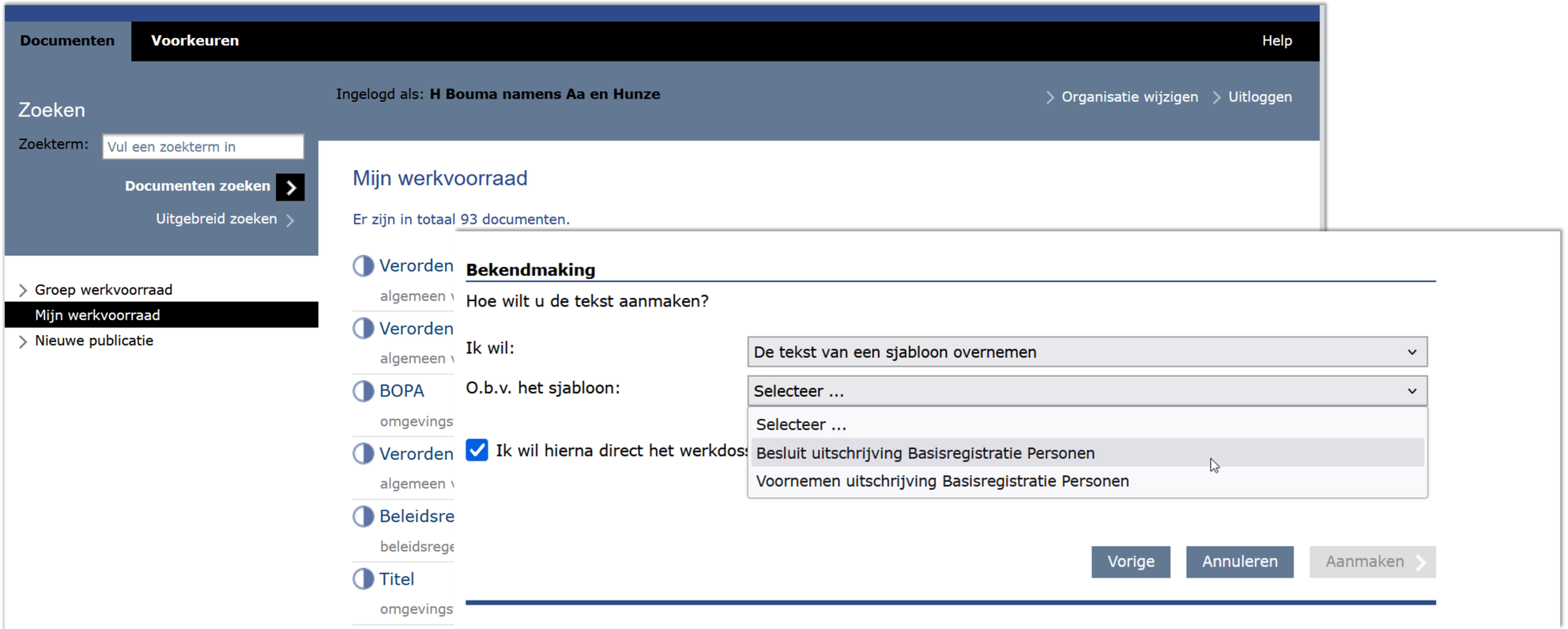

Verborgen uitval

- Niet toestaan om een vergrendeld document vrij te geven ter publicatie
- Niet toestaan om in de editor afbeeldingen met een te lange naam te uploaden
- Lange bestandsnamen automatisch inkorten bij hergebruik via besluit wijzigen en redactioneel bijwerken



Vraag 2: Wat vind je van de verbeteringen in de praktijk?

- **Een stap vooruit - gebruiksvriendelijker**
- **Ziet er goed uit, maar het kan nog wel beter**
- **Ik merk eigenlijk geen verschil**

Laatste ontwikkelingen Xeditor

officiele-publicatie ▸ gemeenteblad ▸ opschrift ▸ titel

Beleidsregel Herplant naar waarde gemeente Utrecht

Burgemeester en wethouders van de gemeente Utrecht, +

Gelet op de artikelen 4:81, eerste lid, 4:83 en 1:3, vierde lid, van de Algemene wet bestuursrecht en de artikelen 8.2, 8.5 en 8.6 van het Omgevingsplan gemeente Utrecht ;

Overwegende dat:

- Het college aanvragen om vergunningverlening voor het vellen van een of meer bomen of andere houtopstanden en de daaraan te verbinden voorschriften met betrekking tot de herplantplicht toetst;
- Het college een aanvraag om een omgevingsvergunning voor het vellen van een of meer bomen of andere houtopstanden toetst aan de waarden van de Utrechtse hoofdbomenstructuur, de ecologische, de cultuurhistorische, de ruimtelijke waarde, de milieu- en de boomwaarde;
- Het gewenst is ter invulling van hun beleidsruimte bij deze belangenafweging een beleidsregel vast te stellen over de invulling van de herplantplicht op basis van de waardes van bomen.
- Bomen noodzakelijk zijn voor de leefbaarheid en aantrekkelijkheid van de stad voor mensen en dieren en bijdragen aan de verkoeling van de stad;
- De herplantplicht in de praktijk kan leiden tot herplant van kleinere bomen met minder waarde dan de gekapte bomen;
- Deze beleidsregel ter verduidelijking condities aangeeft voor de herplant zoals de boomgrootte (1ste, 2de en 3de grootte), de minimale stamomtrek van de aan te planten boom en de soort boom;
- Deze beleidsregel een nadere invulling is van de door gemeenteraad op 14-11-2024 vastgestelde voorschrift herplantplicht voor te kappen houtopstanden in het Omgevingsplan gemeente Utrecht, voorheen van het overeenkomstige voorschrift in de APV en het CHW-bestemmingsplan algemene regels;

Besluiten de volgende beleidsregel vast te stellen:tekst

Hoofdstuk 1 Algemene bepalingen

Artikel 1 Definities

Deze beleidsregel verstaat onder:

a. Boomgrootteklasse 1ste grootte: boom kan in zijn eindbeeld meer dan 15 meter hoog worden

b. Boomgrootteklasse 2de grootte: boom kan in zijn eindbeeld tussen de 8 en 15 meter hoog worden

Ok



Werken met gebruikersfeedback

- Focusgroep Xeditor
- Ontwikkelingen tot nu toe en vanaf nu
- Release naar productie

Focusgroep Xeditor

- Ervaren gebruikers van verschillende decentrale overheden
- Bèta-testers: **pionieren**. “release early, release often”
- Tweewekelijkse sprints met updates

Ontwikkeling Xeditor, tot nu toe en vanaf nu

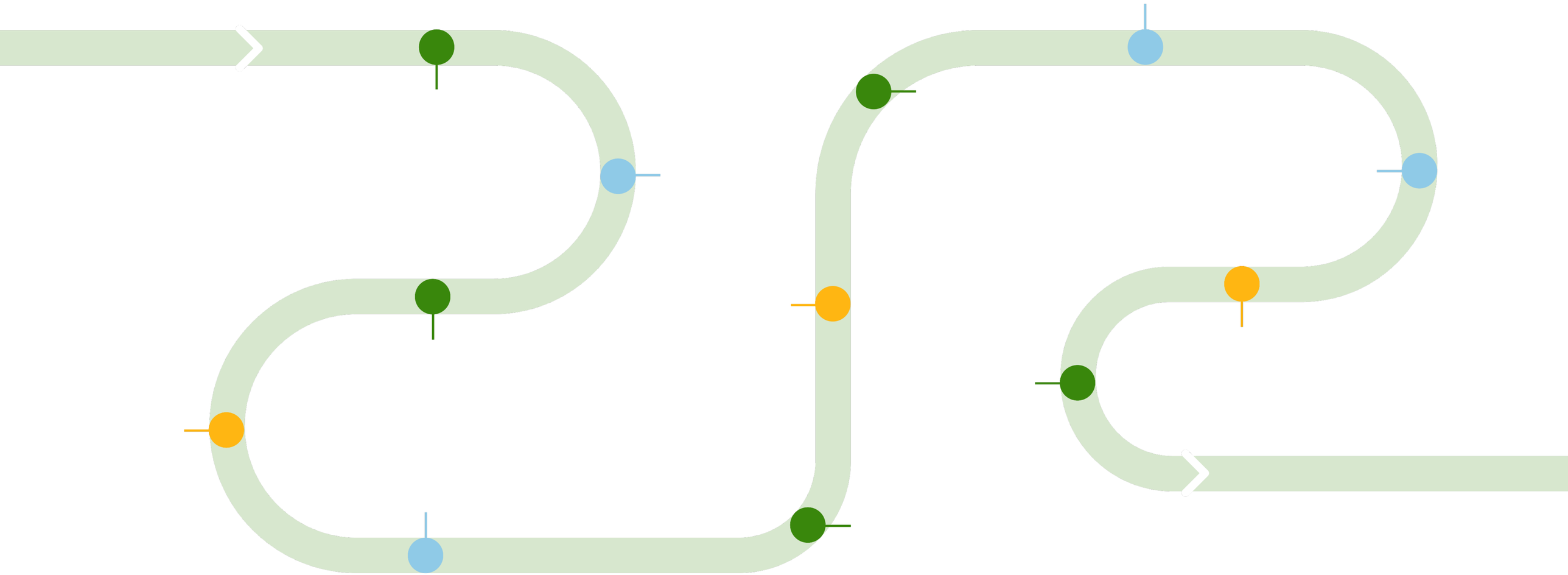

Xeditor – tijdlijn

2023-Q4: Xeditor hosten op Standaard Platform
ContentAPI ontwikkelen en aansluiten

2024-Q1: Bestaande Xopus schema's gebruiken in Xeditor
Ondersteuning voor afbeeldingen

2024-Q2: Tokendoorgifte voor authenticatie

2024-Q3: -

2024-Q4: Tokendoorgifte afgerond
Xeditor beschikbaar maken voor kickoff bèta-testers (focusgroep)

2025-Q1: Vet, cursief en onderstreept mogelijk maken
VirusscannerAPI ontwikkelen en aansluiten
Waarschuwen bij verlaten editor met niet-opgeslagen wijzigingen
MVP (Minimum Viable Product) beschikbaar

Xeditor – werkzaamheden sinds MVP

2025-Q2-1 – DRP 9.13 – productierelease 15 april:
- Lettertype en -grootte overeen laten komen met PDF

2025-Q2-2 – DRP 9.14 – productierelease 29 april:
- Koppen uitlijnen op één regel
- Opsommingen uitlijnen zoals in de PDF
- Afbeeldingen kunnen verwijderen d.m.v. backspace of delete

2025-Q2-3 – DRP 9.15 – productierelease 13 mei:
- Bug: Xeditor opent niet bij account met veel rollen
- Bug: Kruimelpad neemt halve scherm in beslag bij 100% zoom-niveau
- Bug: Document met een lange tabel kan niet worden opgeslagen

2025-Q2-4 – DRP 9.16 – productierelease 27 mei:
- Automatische inhoudsopgave genereren op basis van structuur van de tekst
- Automatisch bepalen van lijstnummer (1., 2., 3.; a., b., c., etc)
- Visuele invoerhulp voor lege elementen

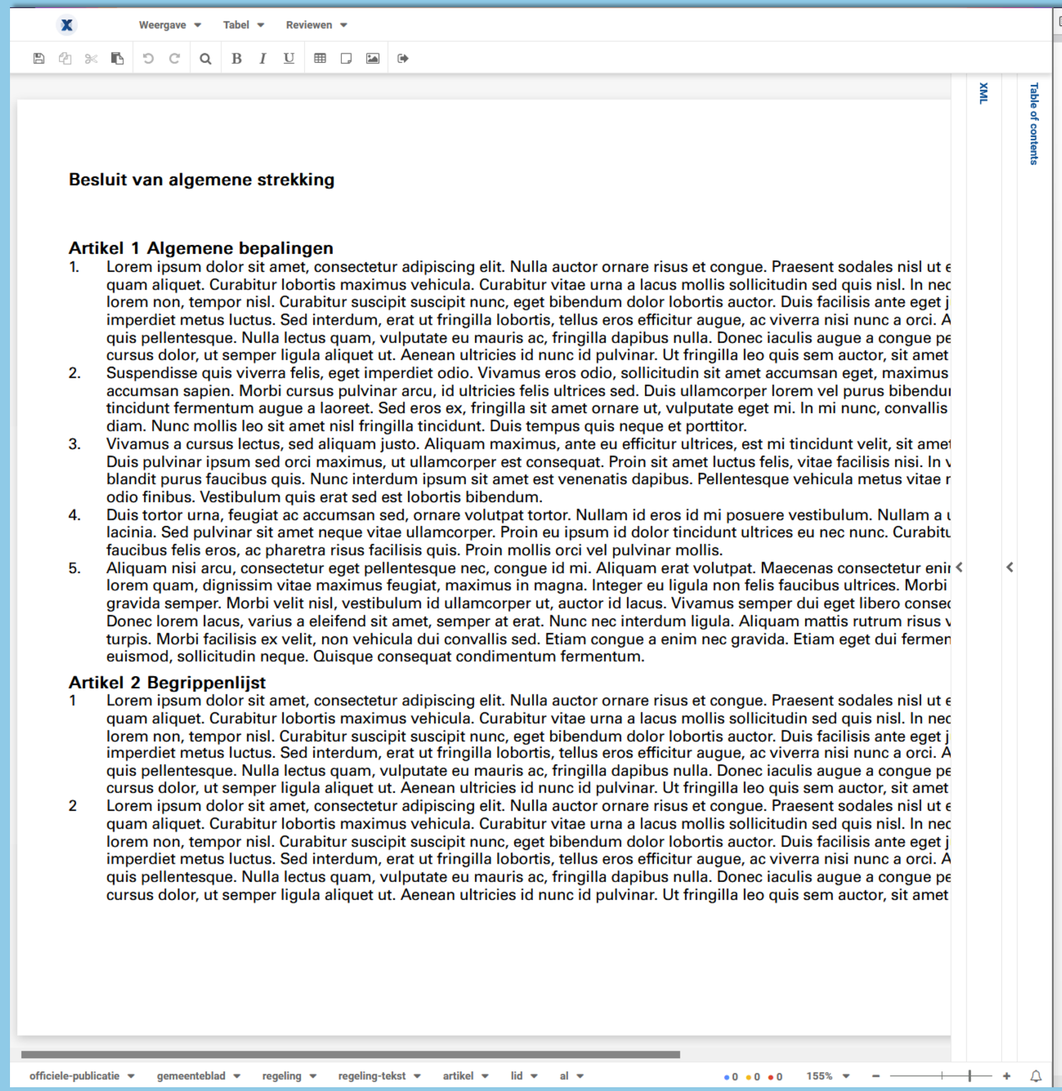
Weergave
Tabel
Reviewen
XML
Table of contents
Besluit van algemene strekking
Artikel 1 Algemene bepalingen
1. Lorem ipsum dolor sit amet, consectetur adipiscing elit. Nulla auctor ornare risus et congue. Praesent sodales nisl ut e quam aliquet. Curabitur lobortis maximus vehicula. Curabitur vitae urna a lacus mollis sollicitudin sed quis nisl. In nec lorem non, tempor nisl. Curabitur suscipit suscipit nunc, eget bibendum dolor lobortis auctor. Duis facilisis ante eget j imperdiet metus luctus. Sed interdum, erat ut fringilla lobortis, tellus eros efficitur augue, ac viverra nisi nunc a orci. A quis pellentesque. Nulla lectus quam, vulputate eu mauris ac, fringilla dapibus nulla. Donec iaculis augue a congue pe cursus dolor, ut semper ligula aliquet ut. Aenean ultricies id nunc id pulvinar. Ut fringilla leo quis sem auctor, sit amet
2. Suspendisse quis viverra felis, eget imperdiet odio. Vivamus eros odio, sollicitudin sit amet accumsan eget, maximus accumsan sapien. Morbi cursus pulvinar arcu, id ultricies felis ultrices sed. Duis ullamcorper lorem vel purus bibendu tincidunt fermentum augue a laoreet. Sed eros ex, fringilla sit amet ornare ut, vulputate eget mi. In mi nunc, convallis diam. Nunc mollis leo sit amet nisl fringilla tincidunt. Duis tempus quis neque et porttitor.
3. Vivamus a cursus lectus, sed aliquam justo. Aliquam maximus, ante eu efficitur ultrices, est mi tincidunt velit, sit amet Duis pulvinar ipsum sed orci maximus, ut ullamcorper est consequat. Proin sit amet luctus felis, vitae facilisis nisi. In v blandit purus faucibus quis. Nunc interdum ipsum sit amet est venenatis dapibus. Pellentesque vehicula metus vitae r odio finibus. Vestibulum quis erat sed est lobortis bibendum.
4. Duis tortor urna, feugiat ac accumsan sed, ornare volutpat tortor. Nullam id eros id mi posuere vestibulum. Nullam a u lacinia. Sed pulvinar sit amet neque vitae ullamcorper. Proin eu ipsum id dolor tincidunt ultrices eu nec nunc. Curabitu faucibus felis eros, ac pharetra risus facilisis quis. Proin mollis orci vel pulvinar mollis.
5. Aliquam nisi arcu, consectetur eget pellentesque nec, congue id mi. Aliquam erat volutpat. Maecenas consectetur enir lorem quam, dignissim vitae maximus feugiat, maximus in magna. Integer eu ligula non felis faucibus ultrices. Morbi gravida semper. Morbi velit nisl, vestibulum id ullamcorper ut, auctor id lacus. Vivamus semper dui eget libero consec Donec lorem lacus, varius a eleifend sit amet, semper at erat. Nunc nec interdum ligula. Aliquam mattis rutrum risus v turpis. Morbi facilisis ex velit, non vehicula dui convallis sed. Etiam congue a enim nec gravida. Etiam eget dui fermen euismod, sollicitudin neque. Quisque consequat condimentum fermentum.
Artikel 2 Begrippenlijst
1 Lorem ipsum dolor sit amet, consectetur adipiscing elit. Nulla auctor ornare risus et congue. Praesent sodales nisl ut e quam aliquet. Curabitur lobortis maximus vehicula. Curabitur vitae urna a lacus mollis sollicitudin sed quis nisl. In nec lorem non, tempor nisl. Curabitur suscipit suscipit nunc, eget bibendum dolor lobortis auctor. Duis facilisis ante eget j imperdiet metus luctus. Sed interdum, erat ut fringilla lobortis, tellus eros efficitur augue, ac viverra nisi nunc a orci. A quis pellentesque. Nulla lectus quam, vulputate eu mauris ac, fringilla dapibus nulla. Donec iaculis augue a congue pe cursus dolor, ut semper ligula aliquet ut. Aenean ultricies id nunc id pulvinar. Ut fringilla leo quis sem auctor, sit amet
2 Lorem ipsum dolor sit amet, consectetur adipiscing elit. Nulla auctor ornare risus et congue. Praesent sodales nisl ut e quam aliquet. Curabitur lobortis maximus vehicula. Curabitur vitae urna a lacus mollis sollicitudin sed quis nisl. In nec lorem non, tempor nisl. Curabitur suscipit suscipit nunc, eget bibendum dolor lobortis auctor. Duis facilisis ante eget j imperdiet metus luctus. Sed interdum, erat ut fringilla lobortis, tellus eros efficitur augue, ac viverra nisi nunc a orci. A quis pellentesque. Nulla lectus quam, vulputate eu mauris ac, fringilla dapibus nulla. Donec iaculis augue a congue pe cursus dolor, ut semper ligula aliquet ut. Aenean ultricies id nunc id pulvinar. Ut fringilla leo quis sem auctor, sit amet
officiele-publicatie
gemeenteblad
regeling
regeling-tekst
artikel
lid
al
155%
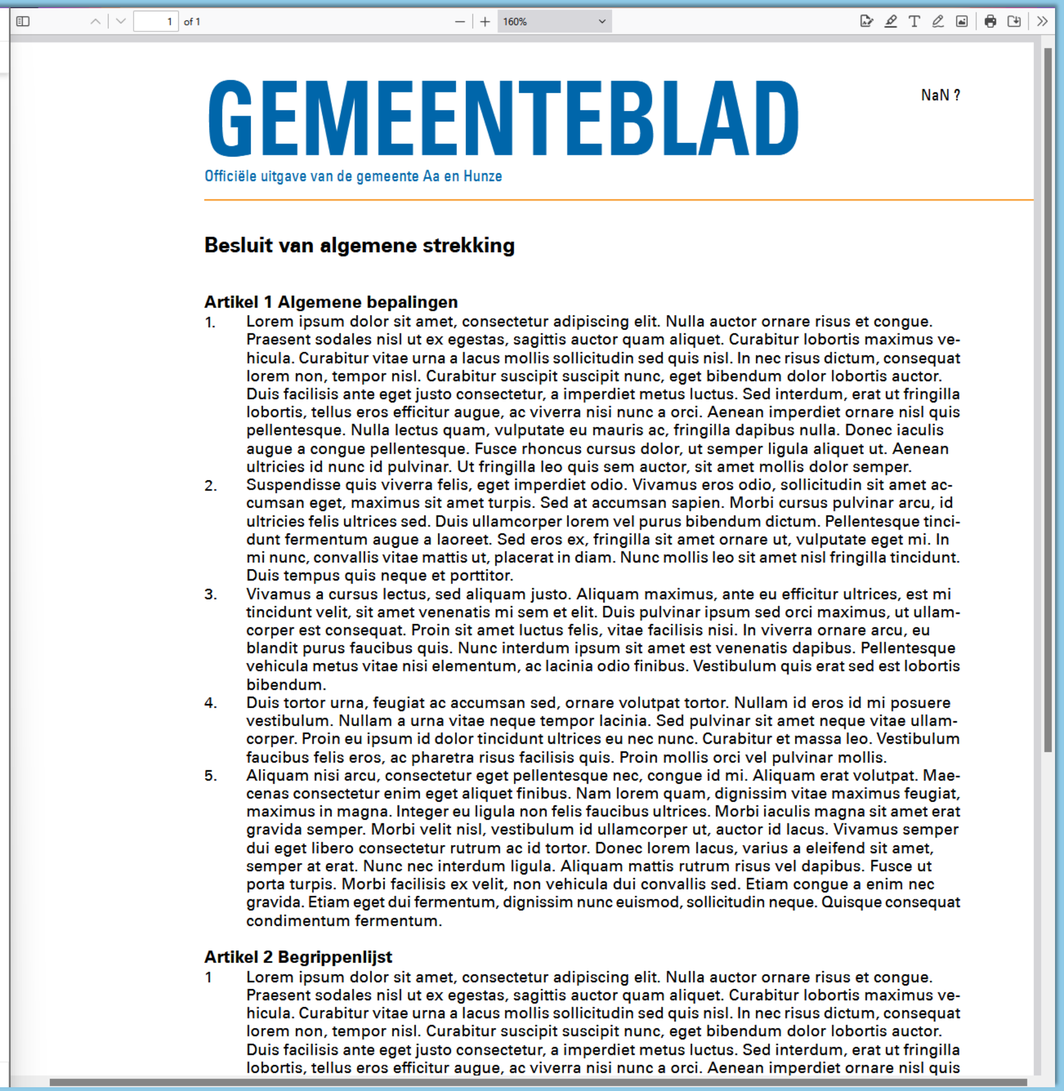
1 of 1
160%
GEMEENTEBLAD
NaN ?
Officiële uitgave van de gemeente Aa en Hunze
Besluit van algemene strekking
Artikel 1 Algemene bepalingen
1. Lorem ipsum dolor sit amet, consectetur adipiscing elit. Nulla auctor ornare risus et congue. Praesent sodales nisl ut ex egestas, sagittis auctor quam aliquet. Curabitur lobortis maximus vehicula. Curabitur vitae urna a lacus mollis sollicitudin sed quis nisl. In nec risus dictum, consequat lorem non, tempor nisl. Curabitur suscipit suscipit nunc, eget bibendum dolor lobortis auctor. Duis facilisis ante eget justo consectetur, a imperdiet metus luctus. Sed interdum, erat ut fringilla lobortis, tellus eros efficitur augue, ac viverra nisi nunc a orci. Aenean imperdiet ornare nisl quis pellentesque. Nulla lectus quam, vulputate eu mauris ac, fringilla dapibus nulla. Donec iaculis augue a congue pellentesque. Fusce rhoncus cursus dolor, ut semper ligula aliquet ut. Aenean ultricies id nunc id pulvinar. Ut fringilla leo quis sem auctor, sit amet mollis dolor semper.
2. Suspendisse quis viverra felis, eget imperdiet odio. Vivamus eros odio, sollicitudin sit amet accumsan eget, maximus sit amet turpis. Sed at accumsan sapien. Morbi cursus pulvinar arcu, id ultricies felis ultrices sed. Duis ullamcorper lorem vel purus bibendum dictum. Pellentesque tincidunt fermentum augue a laoreet. Sed eros ex, fringilla sit amet ornare ut, vulputate eget mi. In mi nunc, convallis vitae mattis ut, placerat in diam. Nunc mollis leo sit amet nisl fringilla tincidunt. Duis tempus quis neque et porttitor.
3. Vivamus a cursus lectus, sed aliquam justo. Aliquam maximus, ante eu efficitur ultrices, est mi tincidunt velit, sit amet venenatis mi sem et elit. Duis pulvinar ipsum sed orci maximus, ut ullamcorper est consequat. Proin sit amet luctus felis, vitae facilisis nisi. In viverra ornare arcu, eu blandit purus faucibus quis. Nunc interdum ipsum sit amet est venenatis dapibus. Pellentesque vehicula metus vitae nisi elementum, ac lacinia odio finibus. Vestibulum quis erat sed est lobortis bibendum.
4. Duis tortor urna, feugiat ac accumsan sed, ornare volutpat tortor. Nullam id eros id mi posuere vestibulum. Nullam a urna vitae neque tempor lacinia. Sed pulvinar sit amet neque vitae ullamcorper. Proin eu ipsum id dolor tincidunt ultrices eu nec nunc. Curabitur et massa leo. Vestibulum faucibus felis eros, ac pharetra risus facilisis quis. Proin mollis orci vel pulvinar mollis.
5. Aliquam nisi arcu, consectetur eget pellentesque nec, congue id mi. Aliquam erat volutpat. Maecenas consectetur enim eget aliquet finibus. Nam lorem quam, dignissim vitae maximus feugiat, maximus in magna. Integer eu ligula non felis faucibus ultrices. Morbi iaculis magna sit amet erat gravida semper. Morbi velit nisl, vestibulum id ullamcorper ut, auctor id lacus. Vivamus semper dui eget libero consectetur rutrum ac id tortor. Donec lorem lacus, varius a eleifend sit amet, semper at erat. Nunc nec interdum ligula. Aliquam mattis rutrum risus vel dapibus. Fusce ut porta turpis. Morbi facilisis ex velit, non vehicula dui convallis sed. Etiam congue a enim nec gravida. Etiam eget dui fermentum, dignissim nunc euismod, sollicitudin neque. Quisque consequat condimentum fermentum.
Artikel 2 Begrippenlijst
1 Lorem ipsum dolor sit amet, consectetur adipiscing elit. Nulla auctor ornare risus et congue. Praesent sodales nisl ut ex egestas, sagittis auctor quam aliquet. Curabitur lobortis maximus vehicula. Curabitur vitae urna a lacus mollis sollicitudin sed quis nisl. In nec risus dictum, consequat lorem non, tempor nisl. Curabitur suscipit suscipit nunc, eget bibendum dolor lobortis auctor. Duis facilisis ante eget justo consectetur, a imperdiet metus luctus. Sed interdum, erat ut fringilla lobortis, tellus eros efficitur augue, ac viverra nisi nunc a orci. Aenean imperdiet ornare nisl quis

Vraag 3: Hoe voel je je bij de overstap naar Xeditor?

- **Enthousiast – laat maar komen!**
- **Neutraal – ik zie het wel**
- **Liever niet – ik hecht aan Xopus**

Vragen

