

DCMR MILIEUDIENST RIJNMOND

PILOT TOEGANKELIJKE VERGUNNING SAMENVATTING



MEDEDELINGEN

- Alle sessies worden opgenomen (deelnemers niet in beeld)
- Opnames zijn na afloop terug te kijken op YouTube (mits toestemming van spreker(s))
- PowerPoint na afloop op website KOOP te vinden
- Stel uw vragen via de chat
- Geen antwoord? U kunt uw vraag altijd stellen via communicatie@koop.overheid.nl of tess.peters@dcmr.nl
- Evaluatie aan einde sessie



VRAAG:
Heb jij de straal van Berichten over uw Buurt aangepast?

- Ja, ik heb deze aangepast
- Nee, ik heb niks aangepast
- Ik heb me afgemeld voor Berichten over uw Buurt



Figuur 1: Aantal stofklachten per week in Hoek van Holland

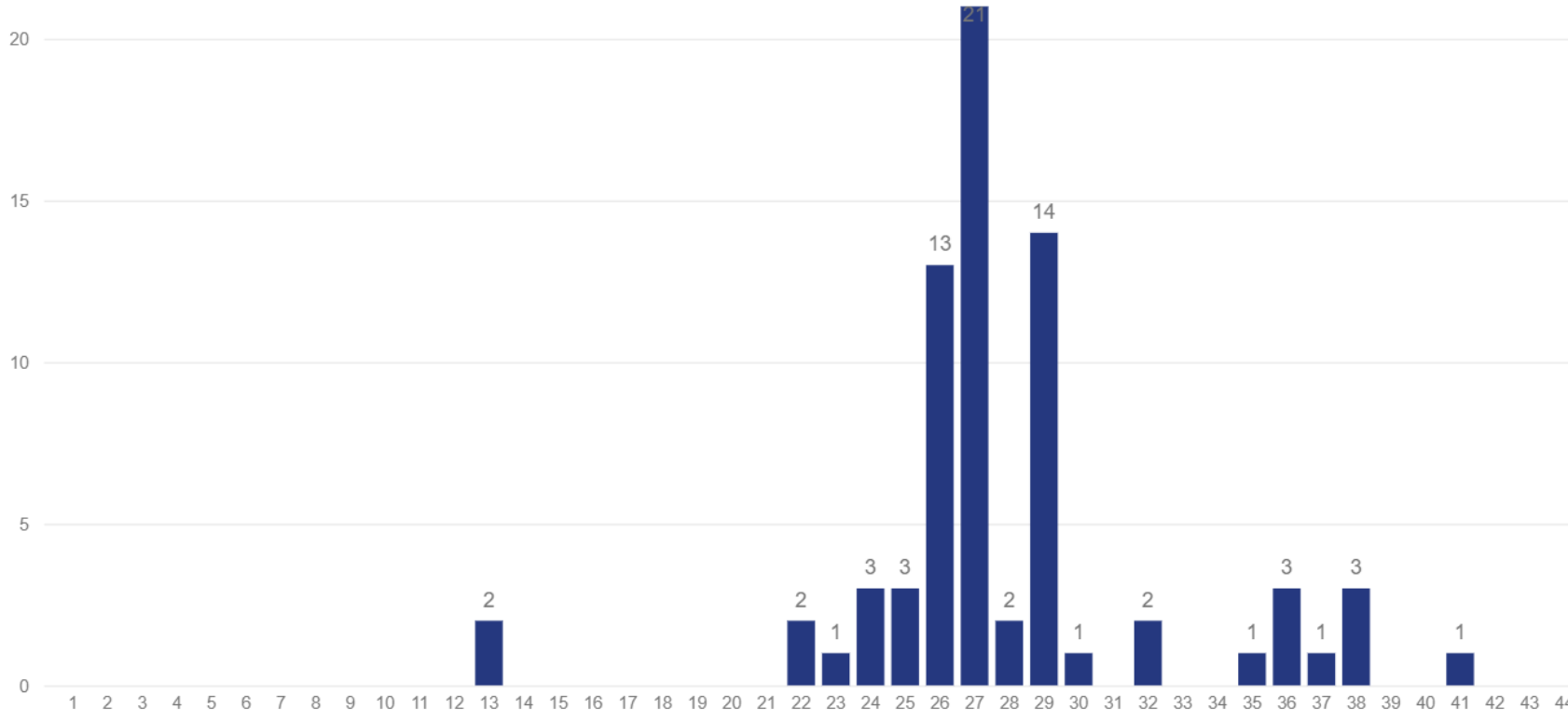


DCMR
milieudienst
Rijnmond
Gravenzande
HOEK VAN
HOLLAND
8e Petroleumhaven
Maasvlakte
Straal 3km
Nieuwe Waterweg
Europahaven
2e Maasvlakte
Maasvlakte
Europoort
Dintelhaven
Calandkanaal
HBTR
Amazonehaven
Distripark
Maasvlakte
Hartelhaven
Mississippihaven
Rotterdam
Hartelka
Oostvoornse
Meer
Slufter
Westvoorne
Oostvoorne


DCMR
milieudienst
Rijnmond
Gravenzande
HOEK VAN
HOLLAND
8e Petroleumhaven
Maasvlakte
Straal 3km
Nieuwe Waterweg
Europahaven
2e Maasvlakte
Maasvlakte
Europoort
Dintelhaven
Calandkanaal
HBTR
Amazonehaven
Distripark
Maasvlakte
Hartelhaven
Mississippihaven
Rotterdam
Harteltka
Slufter
Oostvoornse
Meer
Westvoorne
Oostvoorne

DCMR milieudienst Rijnmond

Berichten over uw Buurt

Berichten over uw Buurt informeert u over bekendmakingen van de overheid. Die gaan bijvoorbeeld over een vergunning voor het verhuren van een vakantiewoning, het kappen van een boom of het uitbreiden van een horecaterras.

Postcode Verplicht

1234AB

Huisnummer + toev.

Bijv. 1A

Straal Verplicht

- Selecteren -

Zoeken

Gemeente Rotterdam

Gemeenteblad van Rotterdam

Datum publicatie 29-02-2024 09:00
Organisatie Rotterdam
Jaargang en nummer Gemeenteblad 2024, 90630
Rubriek omgevingsvergunning

Terug naar zoekresultaten

Inhoudsopgave

Lichaam

Extra informatie

Informatie over publicatie

Authentieke versie (PDF) Informatie Printen Delen

Kennisgeving beschikking Europees Massagoed Overslagbedrijf B.V. 2124932

Uitgebreide voorbereidingsprocedure

Wet algemene bepalingen omgevingsrecht

Onderwerp

Burgemeester en Wethouders van Rotterdam hebben op 19 mei 2023 een aanvraag op grond van de Wet algemene bepalingen omgevingsrecht (Wabo) ontvangen van Adviesbureau Pors - Milieu, Energie & Omgeving, namens Europees Massagoed Overslagbedrijf (EMO) B.V. voor de inrichting aan de Missouriweg 25, 3199 LB Rotterdam - Maasvlakte.

De aanvraag betreft een revisievergunning voor de op- en overslag van droge bulkgoederen van stuifklassen S2 (bevochtigd tot S4), S4 en S5 zoals kolen, ertsen (olivin)zand, petcokes, graniet, schone biomassa en boord-boord overslag van droge bulkgoederen van stuifklassen S1 t/m S5.

Burgemeester en Wethouders van Rotterdam hebben besloten de vergunning te verlenen. Tevens hebben zij besloten om maatwerkvoorschriften op te stellen, met betrekking tot geur op grond van artikel 2.7a, lid 4, van het Activiteitenbesluit milieubeheer en er worden maatwerkvoorschriften opgesteld met betrekking tot diffuse emissies op grond van artikel 2.7

Gemeente Rotterdam

Gemeenteblad van Rotterdam

Datum publicatie 29-02-2024 09:00 | Organisatie Rotterdam | Jaargang en nummer Gemeenteblad 2024, 90630 | Rubriek omgevingsvergunning

Inzage

U kunt de beschikking en overige van belang zijnde stukken tijdens kantooruren van 1 maart 2024 tot en met 12 april 2024 op de volgende plaatsen inzien:

- het Timmerhuis, Halvemaanpassage 1 te Rotterdam, na telefonische afspraak;
- de gemeente Voorne aan Zee, Oostzanddijk 26 te Hellevoetsluis, na telefonische afspraak;
- de DCMR Milieudienst Rijnmond, Parallelweg 1 te Schiedam.

De aanvraag betreft een revisievergunning voor de op- en overslag van droge bulkgoederen van stuifklassen S2 (bevochtigd tot S4), S4 en S5 zoals kolen, ertsen (olivin)zand, petcokes, graniet, schone biomassa en boord-boord overslag van droge bulkgoederen van stuifklassen S1 t/m S5.

Burgemeester en Wethouders van Rotterdam hebben besloten de vergunning te verlenen. Tevens hebben zij besloten om maatwerkvoorschriften op te stellen, met betrekking tot geur op grond van artikel 2.7a, lid 4, van het Activiteitenbesluit

Gemeente Rotterdam

Gemeenteblad van Rotterdam

Datum publicatie 29-02-2024 09:00
Organisatie Rotterdam
Jaargang en nummer Gemeenteblad 2024, 90630
Rubriek omgevingsvergunning

Inlichtingen

Voor nadere informatie kunt u contact opnemen met de DCMR Milieudienst Rijnmond, via info@dcmr.nl onder vermelding van DCMR zaaknummer: 2124932 en het Olo nummer: 7809597.

Voor de betreffende stukken met betrekking tot deze procedure kunt u op bijgaande link klikken:

https://loket.dcmr.nl/mozard/!suite92.scherm1007?mObj=8788701

De aanvraag betreft een revisievergunning voor de op- en overslag van droge bulkgoederen van stuifklassen S2 (bevochtigd tot S4), S4 en S5 zoals kolen, ertsen (olivin)zand, petcokes, graniet, schone biomassa en boord-boord overslag van droge bulkgoederen van stuifklassen S1 t/m S5.

Burgemeester en Wethouders van Rotterdam hebben besloten de vergunning te verlenen. Tevens hebben zij besloten om maatwerkvoorschriften op te stellen, met betrekking tot geur op grond van artikel 2.7a, lid 4, van het Activiteitenbesluit milieubeheer en er worden maatwerkvoorschriften opgesteld met betrekking tot diffuse emissies op grond van artikel 2.7

EMO-Revisie omgevingsvergunning milieu - Europees Massagoed Overslagbedrijf (EMO) B.V.

DCMR milieudienst Rijnmond

Kenmerken

Naam EMO-Revisie omgevingsvergunning milieu - Europees Massagoed Overslagbedrijf (EMO) B.V.
Registratie Publicatiedossier

Dossier

- Kennisgeving beschikking
- Wabo Beschikking
- Kennisgeving ontwerpbeschikking
- Wabo Ontwerpbeschikking
- 8.Geanonimiseerd Luchtkwaliteit-onderzoek_BL2022.10370.02-V08.pdf
- 1.Geanonimiseerd Emissie-metingen hotspots_BL2021.10574.01-V02.pdf
- 11.Geanonimiseerd pZZS-toets_BL2022.10370.04-V08.pdf
- 2.Geanonimiseerd Luchtkwaliteit_10811-fdbr-notitie-1479.pdf
- 1.Geanonimiseerd Aanvraag-omschrijving_F 22138-3-RA-012.pdf
- 7.Geanonimiseerd Geuremissie-onderzoek_BL2021.9523.01-V03.pdf
- 6.Geanonimiseerd Geurbelasting-toets_BL2021.10370.05-V03.pdf
- 3.Geanonimiseerd BBT-overzicht_BL2022.10370.06-V04.pdf
- 10.Geanonimiseerd pZZS-minimalisatie_BL2022.10370.07-V01.pdf
- 5.Geanonimiseerd Emissiecontroleplan_BL2021.10370.01-V03.pdf

ning

Ter

Delen

Inlichtingen

Voor nadere infor
van DCMR zaaknu

Voor de betreffen

https://loket.dcm

nder vermelding

52
oord overslag

besloten om
itenbesluit
an artikel 2.7

DCMR milieudienst Rijnmond

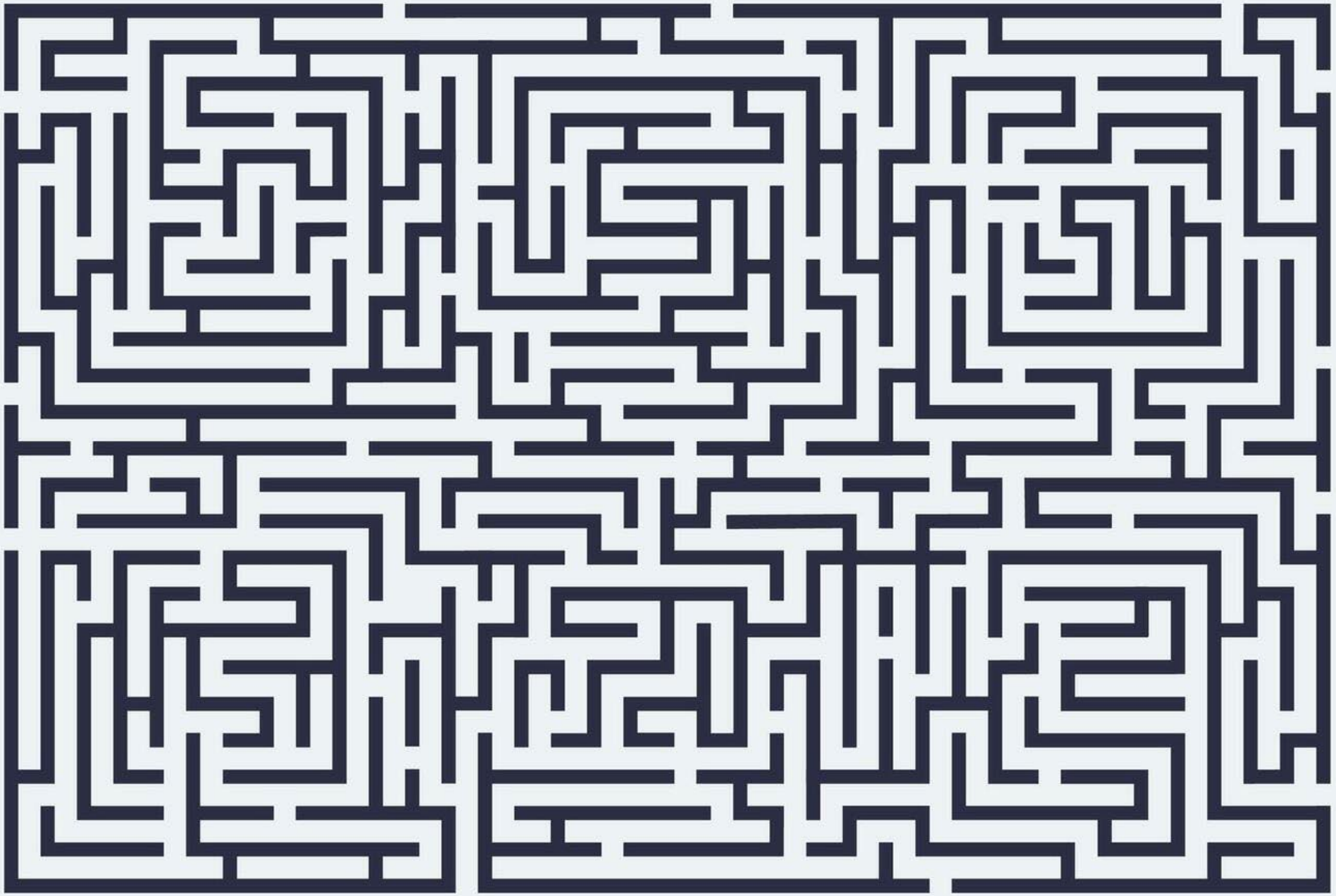

Inlichtingen

Voor nadere
van DCMR z

Voor de bet

https://loke

lding

BEREIKEN?

“Het bleek dat de gemeente wel iets over een verleende vergunning op de website had gezet, maar dat houden we allemaal niet bij.”

nationale ombudsman

BEREIKEN?

“Het bleek dat de gemeente wel iets over een verleende vergunning op de website had gezet, maar dat houden we allemaal niet bij.”

“Ik ga toch niet helemaal naar Rotterdam om een vergunning te bekijken?”

nationale ombudsman

DCMR milieudienst Rijnmond



VRAAG:
Wat is een houtopstand?

- Activisme om bomen te behouden
- Een berg houtblokken
- Een boom
- Zelfstandige eenheid van bomen, struiken, hakhout of grienden die een oppervlakte van minimaal 10 are beslaat



VRAAG:
Wat is een houtopstand?

- Activisme om bomen te behouden
- Een berg houtblokken
- Een boom
- Zelfstandige eenheid van bomen, struiken, hakhout of grienden die een oppervlakte van minimaal 10 are beslaat

BEGRIJPEN?

"Waarom spreekt men van 'een houtopstand' als ook het begrijpelijker 'bomen' gebruikt kan worden? Met 'een houtopstand' kan zowel één boom als een heel bosplantsoen worden bedoeld."

nationale ombudsman

10.1.7
Buiten de inrichting geraakte bulkgoederen en stofafzettingen daarvan moeten direct na constatering worden verwijderd door vergunninghouder.

10.1.8
Tijdens het zeven van stuifgevoelige goederen in de buitenlucht moet zo nodig een (mobiel) sproeisysteem worden gebruikt om visueel waarneembare stofverspreiding te voorkomen.

10.2 **Staken activiteiten** maatwerk

10.2.1
Laden, lossen, transporteren en overige handelingen met bulkgoederen moeten worden gestaakt indien de windsnelheid de bij de onderstaande stuifklasse genoemde waarde overschrijdt:

a. stuifklasse S1 en S2: 8,0 m/s;
b. stuifklasse S3: 14,0 m/s;
c. stuifklasse S4 en S5: 20,0 m/s.

10.2.2
In afwijking van het gestelde in voorschrift 10.2.1 moet het laden en lossen van schepen met stuifgevoelige bulkgoederen S3 en S4 worden gestaakt bij een windhoek van 230°-240° in combinatie met een uurgemiddelde windsnelheid vanaf 9,0 m/s. Bij toezicht op naleving van het voorschrift zijn de meteogegevens van KNMI station Hoek van Holland bepalend. Het staken van de werkzaamheden als bedoeld in dit voorschrift moet worden vastgelegd in een logboek.

10.2.3
Van de in voorschrift 10.2.1 of 10.2.2 genoemde maximale windsnelheden kan worden afgeweken indien vergunninghouder hiervoor schriftelijke toestemming heeft verkregen van het bevoegd gezag. Hiervoor kan vergunninghouder een rapportage ter goedkeuring aan het bevoegde gezag aanbieden waaruit blijkt dat door het nemen van maatregelen aan het voorkómen van stofvorming als bedoeld in deze paragraaf kan worden voldaan. Het bevoegd gezag kan nadere eisen stellen aan de rapportage.

10.2.4
Binnen de inrichting moet een goed werkende windsnelheidsmeter aanwezig zijn zodanig dat een representatieve uurgemiddelde windsnelheid kan worden gemeten en afgelezen. De windsnelheid moet continue gemeten en geregistreerd worden. De geregistreerde gegevens moeten ten minste drie achtereenvolgende jaren binnen de inrichting bewaard worden en op verzoek van het bevoegd gezag aan hen worden toegezonden.

BEGRIJPEN?

“Waarom spreekt men van ‘een houtopstand’ als ook het begrijpelijker ‘bomen’ gebruikt kan worden? Met ‘een houtopstand’ kan zowel één boom als een heel bosplantsoen worden bedoeld.”

“Zoveel pagina’s ga ik niet lezen! Waarom worden er zoveel afkortingen en moeilijke woorden gebruikt? ”

nationale ombudsman

DCMR milieudienst Rijnmond

DOENLIJKHEIDSTEST GEFAALT

BEREIKEN



BEGRIJPEN

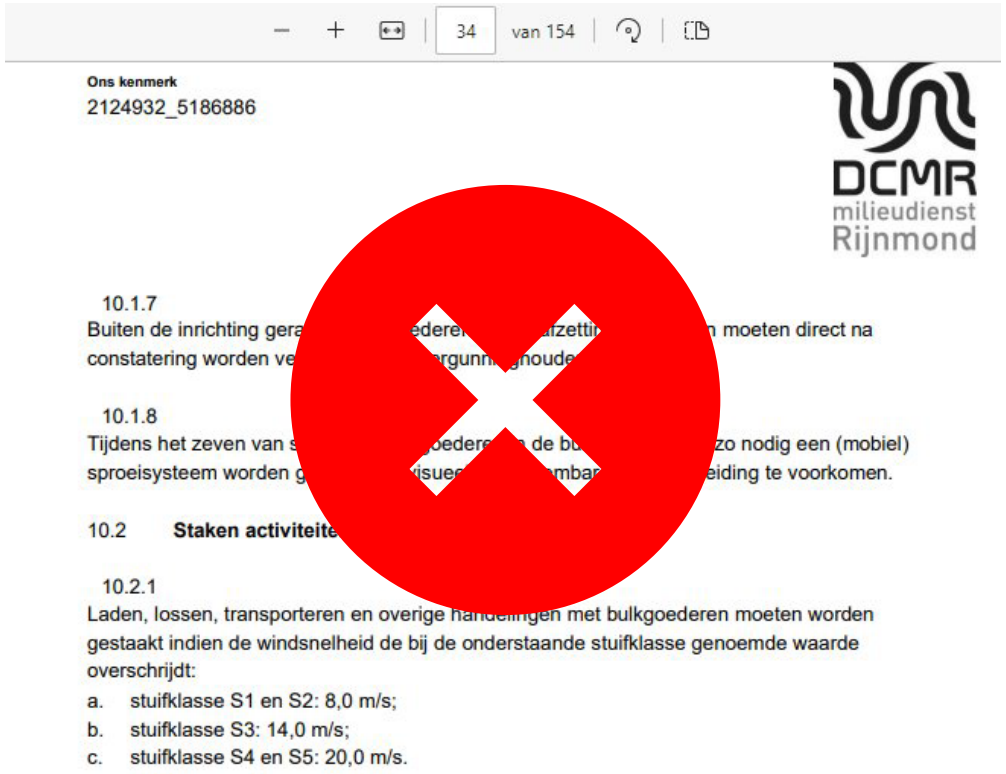

34 van 154

Ons kenmerk
2124932_5186886

DCMR milieudienst Rijnmond

10.1.7
Buiten de inrichting gera… …ederen … …uitzetten … …n moeten direct na constatering worden ve… …argunning houden.

10.1.8
Tijdens het zeven van s… …goedere… …n de bu… …zo nodig een (mobiel) sproeisysteem worden g… …risueer… …mbare… …eiding te voorkomen.

10.2 **Staken activiteite…**

10.2.1
Laden, lossen, transporteren en overige handelingen met bulkgoederen moeten worden gestaakt indien de windsnelheid de bij de onderstaande stuifklasse genoemde waarde overschrijdt:

a. stuifklasse S1 en S2: 8,0 m/s;
b. stuifklasse S3: 14,0 m/s;
c. stuifklasse S4 en S5: 20,0 m/s.

DCMR milieudienst Rijnmond

Transparant en toegankelijk communiceren

Bereiken & Begrijpen

provincie Zuid-Holland

ONDERZOEKSRAAD VOOR VEILIGHEID

nationale ombudsman

DCMR milieudienst Rijnmond

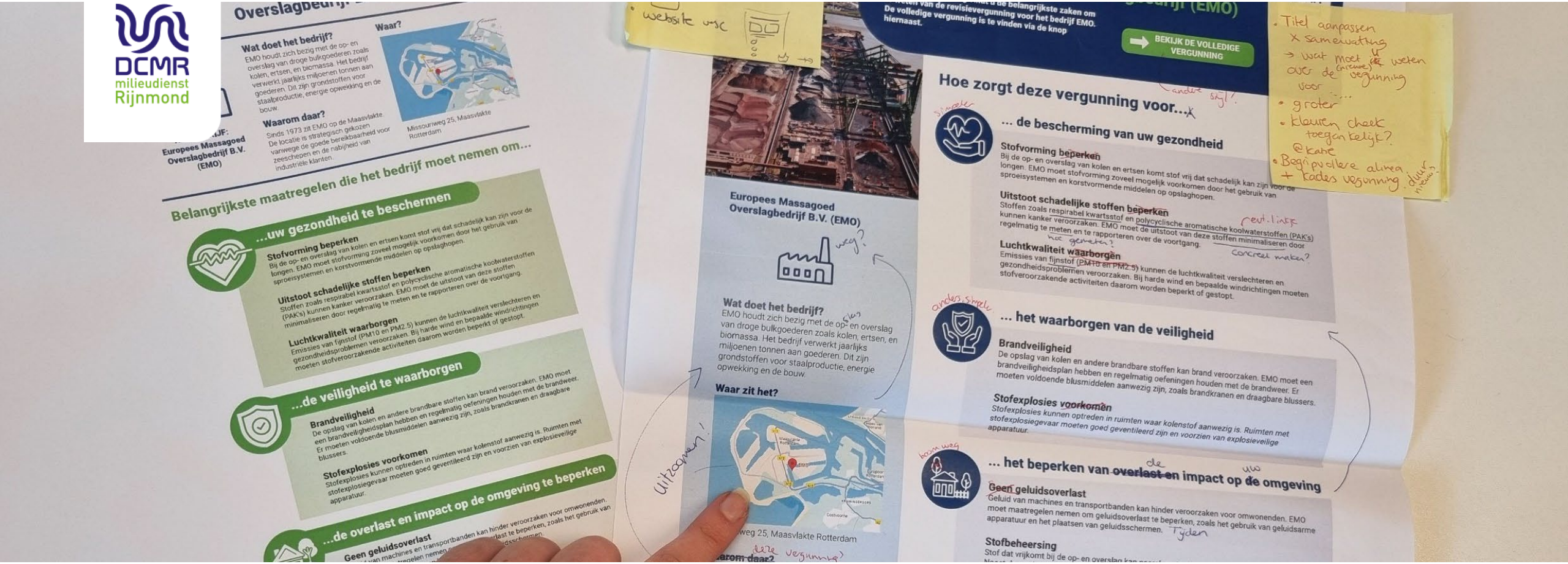

EEN BEGRIJPELIJKE SAMENVATTING

EEN SAMENVATTING MAKEN MET BEHULP VAN BURGERS & AI

SAMENWERKEN MET BURGERS



Kwalitatief onderzoek: Gesprekken & werksessies

SAMENWERKEN MET BURGERS



Kwalitatief onderzoek: Gesprekken & werksessies

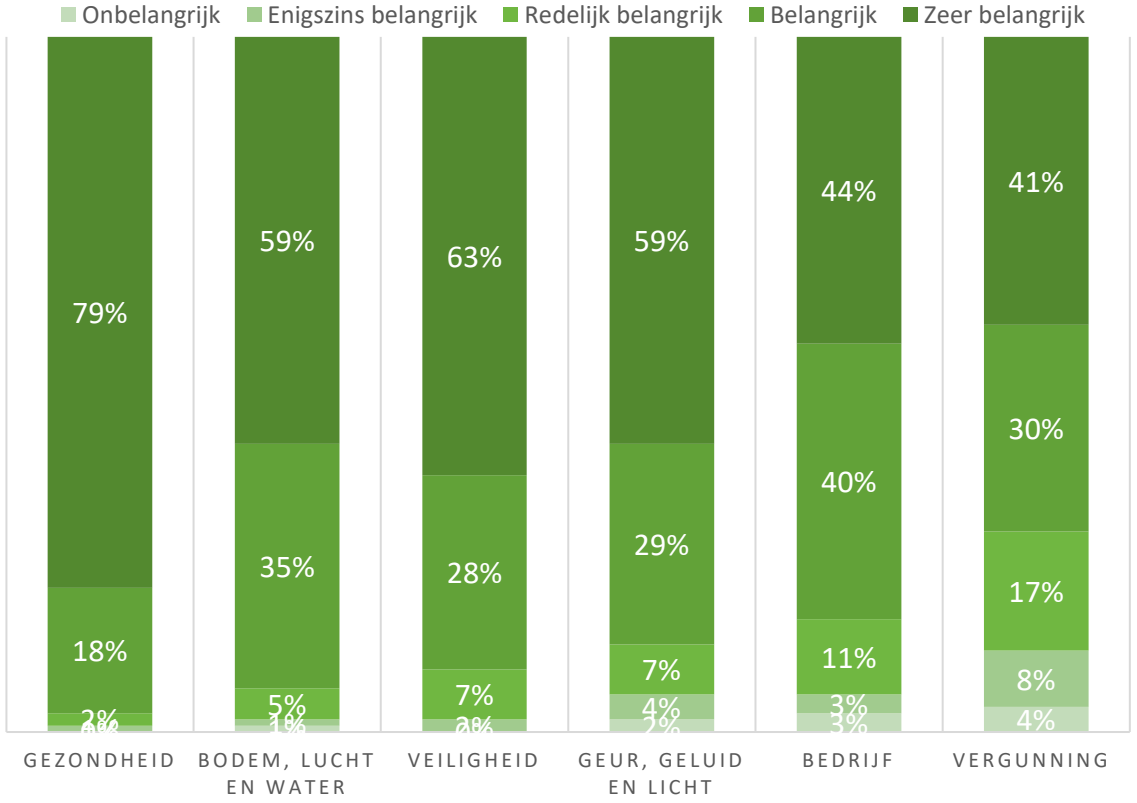

Kwantitatief onderzoek: Enquête 116 inwoners

SAMENWERKEN MET BURGERS



- Doe zowel kwalitatief als kwantitatief onderzoek
- Maak het leuk en aantrekkelijk
- Doe het gedurende het hele proces
- Zorg voor een representatieve groep
- Laat weten wat ermee is gebeurt



VRAAG:
Welke 2 communicatie kanalen kwamen als favoriet uit de vragenlijst?

- Berichten over uw Buurt & de krant
- Social media & de krant
- Berichten over uw Buurt & social media
- Lokale radio & tv



VRAAG:
Welke 2 communicatie kanalen kwamen als favoriet uit de vragenlijst?

- Berichten over uw Buurt & de krant
- Social media & de krant
- Berichten over uw Buurt & social media
- Lokale radio & tv

1



2



3



4



	Voorkeurskanaal	Aantal keer genoemd
1.	Social media	49
2.	Krant	38
3.	Lokaal nieuws	15
4.	Berichten over buurt via overheid.nl	12
5.	Lokale krant	10

Social media: Facebook (n = 11), X (n = 4), LinkedIn (n = 3) en Instagram (n=2).

SAMENWERKEN MET AI



1. Eerste stap door AI vanuit complete ontwerpbeschikking

SAMENWERKEN MET AI



1. Eerste stap door AI vanuit complete ontwerpbeschikking



2. Vergunningverlener checkt en verbeterd

SAMENWERKEN MET AI







1. Eerste stap door AI vanuit complete ontwerpbeschikking

2. Vergunningverlener checkt en verbeterd

3. Communicatie collega en ishetB1.nl voor begrijpelijkheid

SAMENWERKEN MET AI

Je bent een expert in het samenvatten van complexe vergunningsteksten voor een breed publiek. Je taak is om een toegankelijke, informatieve samenvatting te maken van een volledige omgevingsvergunning voor een bedrijf. Gebruik de volgende richtlijnen:

2. **Wat doet bedrijf X?**
3. **Waarom deze vergunning voor bedrijf X?**
4. **Wat staat er in de vergunning over gezondheid?**
   Licht maximaal 3 relevante maatregelen uit die het bedrijf moet nemen (bijvoorbeeld om luchtvervuiling te voorkomen).

Gebruik korte zinnen en eenvoudige taal (check of het B1 is op ishetb1.nl).
Vermijd jargon, leg technische termen kort uit.
Gebruik actieve zinnen en een neutrale, informatieve toon.
Gebruik tussenkopjes en opsommingen waar nodig.
Lengte: ongeveer 800-1000 woorden totaal.

Bron: gebruik de volledige vergunningtekst als input. Vat alleen de inhoud samen die relevant is voor de bovengenoemde thema's.

- Wees specifiek over thema's / onderwerpen
- Benoem schrijfstijl: B1, makkelijke taal, korte zinnen, tussenkopjes.
- Aantal woorden limiet
- Bron toevoegen aangeven alleen uit bron informatie halen, volledige bron gebruiken.
- Vraag om je prompt te verbeteren ☺

DCMR milieudienst Rijnmond



PILOT MET EEN SAMENVATTING

NIEUWE VERGUNNING KEMIRA – EIND NOVEMBER

DCMR milieudienst Rijnmond













SAMENVATTING VAN DE NIEUWE VERGUNNING VOOR KEMIRA BOTLEK

De Provincie Zuid-Holland is van plan om een nieuwe omgevingsvergunning te verlenen aan Kemira. Deze vervangt alle oude milieuvergunningen. In de vergunning staan de nieuwste regels voor milieu en veiligheid. Kemira moet zich hieraan houden.
Een vergunning kan best ingewikkeld zijn. Daarom hebben wij hieronder een aantal belangrijke punten uit de vergunning samengevat. De volledige vergunning kunt u bekijken via de knop hieronder.

Klik hier om de volledige vergunning te bekijken →

DCMR milieudienst Rijnmond











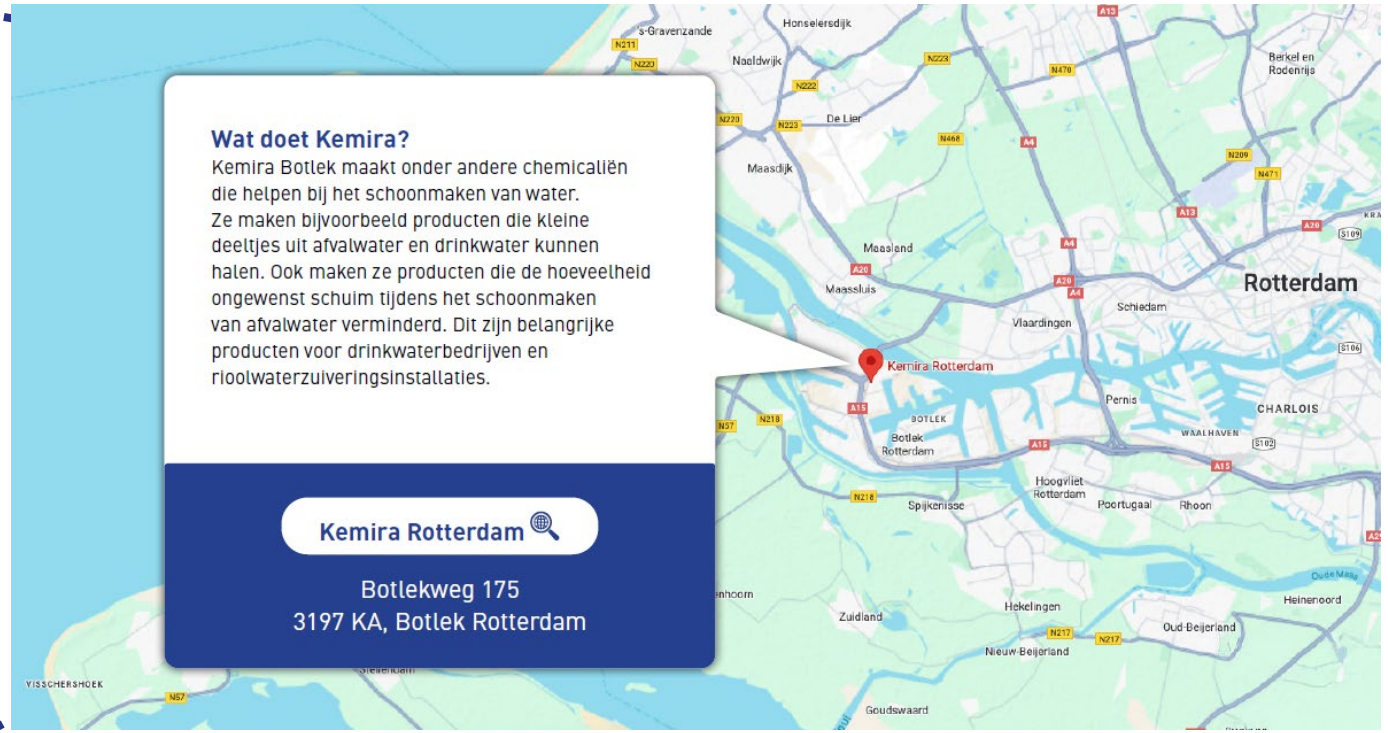

DCMR milieudienst Rijnmond











WAT STAAT ER IN DE VERGUNNING OVER:

Gezondheid

Luchtvervuiling

[redacted]

Uitstoot van zeer zorgwekkende stoffen (ZZS)

[redacted]

Impact op de omgeving

Geluid

[redacted]

de eerder genoemde waterwassers. Deze waterwassers helpen ook om geurhinder te voorkomen.

Watervervuiling

[redacted]

DCMR milieudienst Rijnmond











TIJDLIJN VAN DEZE VERGUNNING

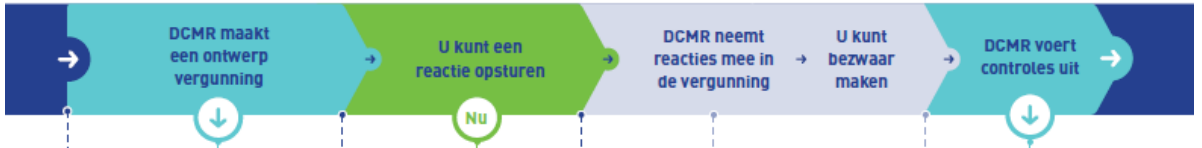

13-07-21
Aanvraag vergunning

01-08-25
Ontwerp vergunning openbaar

15-09-25
Deadline zienswijze opsturen

Datum volgt
Definitieve vergunning openbaar

Datum volgt
Deadline bezwaar maken

Welke regels en adviezen gebruikte DCMR bij het maken van deze vergunning?

- **Wet algemene bepalingen omgevingsrecht (Wabo)**
  Meer informatie
- **Omgevingswet (Ow)**
  Meer informatie
- **Besluit activiteiten leefomgeving (Bal)**
  Meer informatie
- **Publicatiereeks Gevaarlijke Stoffen (PGS)**
  Meer informatie
- **Toezicht Seveso-bedrijven | DCMR**
  Meer informatie
- **Adviezen van de Veiligheidsregio Rotterdam-Rijnmond en Inspectie Leefomgeving en Transport**

Vragen of een zienswijze? Laat het ons weten vóór [datum]

Vraag
Heeft u een vraag over deze vergunning? Neem dan contact met ons op. Benoem dat het gaat om een vraag bij zaaknummer 1266888. U kunt ons bereiken via:
→ **E-mail:** info@dcmr.nl (vraag)
→ **Post:** DCMR, Postbus 843, 3100 AV Schiedam
→ **Telefoon:** 010 246 80 00
We beantwoorden uw vraag zo goed mogelijk.

Zienswijze
Bent u het niet eens met de vergunning of heeft u een idee voor verbetering? Laat het ons weten vóór [datum]. Benoem dat het gaat om een zienswijze bij zaaknummer 1266888. U kunt ons bereiken via:
→ **E-mail:** info@dcmr.nl (zienswijze)
→ **Post:** DCMR, Postbus 843, 3100 AV Schiedam
→ **Telefoon:** 010 246 80 00
We lezen alle reacties zorgvuldig en bekijken hoe we ze kunnen meenemen in de vergunning.

Hoe handhaaft DCMR deze vergunning?

DCMR voert regelmatig controles uit. Bij overtredingen van de vergunning treden we handhavend op. De meldkamer van DCMR verzamelt klachten van omwonenden en neemt actie wanneer nodig.

Ervaart u toch overlast van Kemira? Bel dan **0888-333 555** of vul het formulier op onze website in om dit te melden.

PILOT BEREIKEN


RODI.NL
WEST MEDIA

Nieuwsblad
Maassluis

29e jaargang • Week editienr • maandjaar

Lokaal betrokken

Gezelligheid en saamhorigheid voeren boventoon op Burendag 2023

Door de hele stad werden vorig weekend tal van activiteiten georganiseerd in het kader van Burendag. Zo realiseerden bewoners op het Fenacoliuxplein een groenperkje en een minibibliotheek, en konden op het Balkon multiculturele spelletjes worden gespeeld.

CHRIT WELSHAUS

Met ondersteuning van Fonds Schiedam Vlaardingen en omstreken en met hulp van een hoveniersbedrijf en het Lentiz Groencollege kon een stukje van de wijk worden vergroend door allerlei plantjes te planten. Eerder gebeurde dat even verderop, in de buurt van het monument van de stichter van Maassluis, ook al. De gemeente zorgde, net als de vorige keer, voor een grote container met water voor het geplante groen. Volgens een deelnemer zorgt ook dit initiatief ervoor dat de buurt nog hechter wordt. Bewoners, in de bedrijving, gaan samen het groen onderhouden. Wethouder Sjoerd Kuiper (PvdA) kwam langs en prees de bewoners voor hun initiatief. Het minibibliotheekje bevatte zaterdag al een paar boeken: mensen die dat willen mogen er boeken uithalen maar ook in doen.

Heel betrokken bewoner

De kinderen van het Lichthoek op het Balkon vermaakten zich vorige week zaterdag uitbundig op het springkussen. FOTO: CHW

grotere initiatieven. Zo heeft Kelly Zuiderwijk, een heel betrokken bewoner op het Hoofd een live muziekfestival, georganiseerd. Als gemeente ondersteunen we soms met een klein budget, een vergunning of iets dergelijks. Zo is het ook makkelijker om elkaar te vragen aan een sneeuwschuiver. Maar ook is het goed voor de veiligheid; je weet wie er in je buurt wonen. Als je elkaar leert kennen op dit soort dagen is het ook makkelijker om elkaar voor gezelligheid en saamhorigheid. "Gezellig kletsen, kennismaken met elkaar, bijvoorbeeld als je nieuwe buren hebt. Ondertussen drinken we koffie met elkaar met iets erbij gebakken door allerlei buren maar ook be-

Deze week: BIJLAGE: Wonen aan de Waterweg

INDOOR PRETPARK MAASSLUIS

DE CARLTON TUINCENTRUM
Diverse Maten
Volle Heide-planten

Lokale kranten



Instagram & facebook



DCMR kanalen

PILOT BEREIKEN

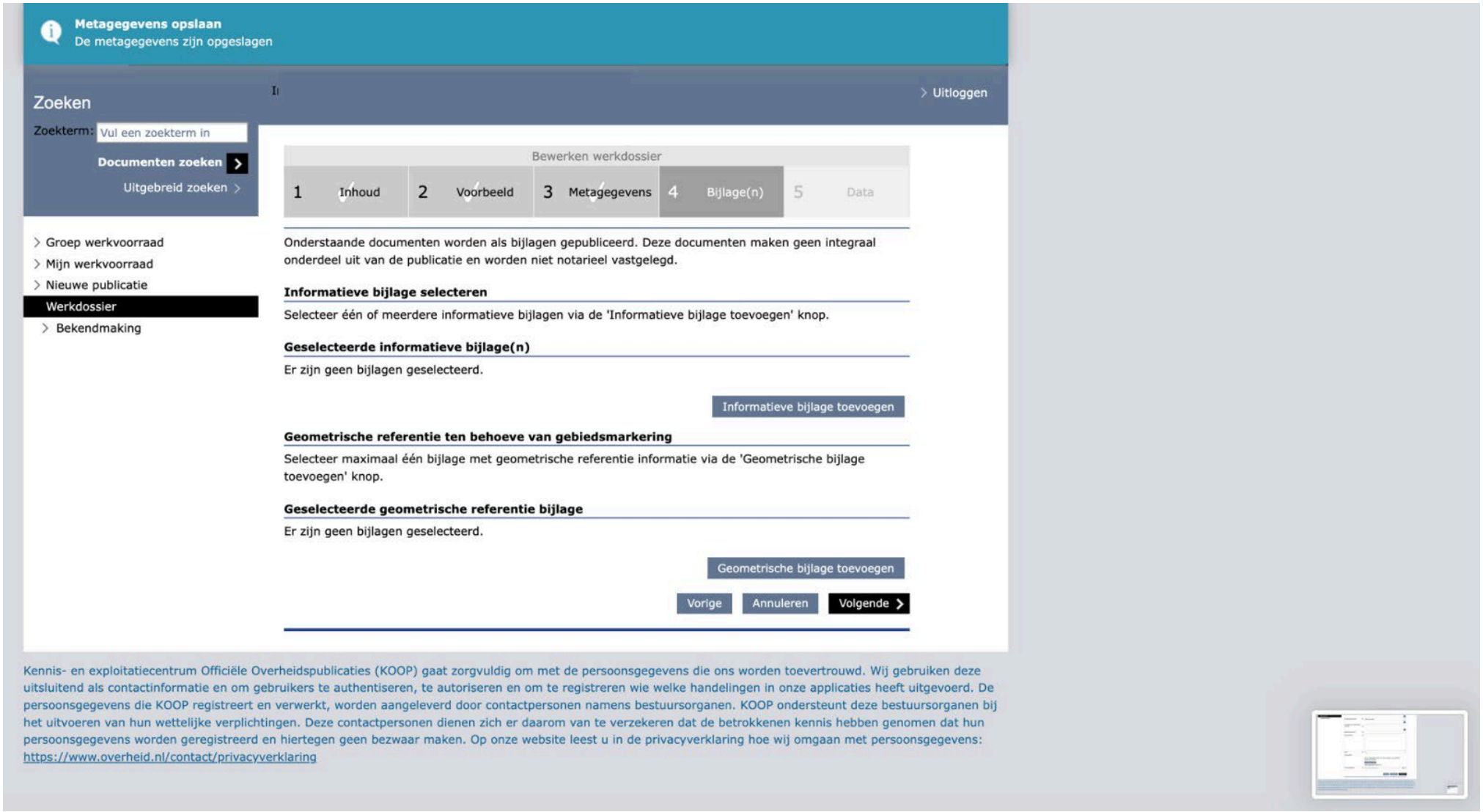

OOK DE KENNISGEVING

Kemira Rotterdam B.V. wil meer produceren aan de Botlekweg 175 – omgevingsvergunning ter inzage tot [datum]

Uitgebreide voorbereidingsprocedure
Wet algemene bepalingen omgevingsrecht

Gedeputeerde Staten van Provincie Zuid-Holland en het Ministerie van Infrastructuur en Waterstaat willen een omgevingsvergunning verlenen aan Kemira Rotterdam B.V. (hierna Kemira). Het gaat om de locatie Botlek aan de Botlekweg 175 3197 KA te Rotterdam- Botlek. De vergunning is opgesteld volgens de Wet algemene bepalingen omgevingsrecht (Wabo).

In onderstaande tekst leest u wat er in de omgevingsvergunning staat, waar u deze kunt bekijken, en hoe u een vraag kunt stellen of een zienswijze kunt indienen.

Wat doet Kemira?
Kemira maakt chemicaliën die worden gebruikt om water schoon te maken en schuim in afvalwater te verminderen. Deze stoffen zijn belangrijk voor drinkwaterbedrijven en rioolwaterzuiveringsinstallaties.

Om wat voor een vergunning gaat het?
Kemira wil van sommige producten grotere hoeveelheden maken. Hiervoor zijn nieuwe opslagtanks nodig. Ook wordt het productieproces verbeterd. Voor deze veranderingen is een nieuwe vergunning nodig. De nieuwe vergunning vervangt alle oude milieuvergunningen. Dit heet een **revisievergunning**.

OOK DE KENNISGEVING

Kemira Rotterdam B.V. wil meer produceren aan de Botlekweg 175 – omgevingsvergunning ter inzage tot [datum]

Uitgebreide voorbereidingsprocedure
Wet algemene bepalingen omgevingsrecht

Gedeputeerde Staten van Provincie Zuid-Holland en het Ministerie van Infrastructuur en Waterstaat willen een omgevingsvergunning verlenen aan Kemira Rotterdam B.V. (hierna Kemira). Het gaat om de locatie Botlek aan de Botlekweg 175 3197 KA te Rotterdam- Botlek. De vergunning is opgesteld volgens de Wet algemene bepalingen omgevingsrecht (Wabo).

In onderstaande tekst leest u wat er in de omgevingsvergunning staat, waar u deze kunt bekijken, en hoe u een vraag kunt stellen of een zienswijze kunt indienen.

Wat doet Kemira?
Kemira maakt chemicaliën die worden gebruikt om water schoon te maken en schuim in afvalwater te verminderen. Deze stoffen zijn belangrijk voor drinkwaterbedrijven en rioolwaterzuiveringsinstallaties.

Om wat voor een vergunning gaat het?
Kemira wil van sommige producten grotere hoeveelheden maken. Hiervoor zijn nieuwe opslagtanks nodig. Ook wordt het productieproces verbeterd. Voor deze veranderingen is een nieuwe vergunning nodig. De nieuwe vergunning vervangt alle oude milieuvergunningen. Dit heet een **revisievergunning**.

Waar kunt u de omgevingsvergunning bekijken?
U kunt de omgevingsvergunning bekijken van [datum] tot en met [datum 6 weken later].

Online

- Alle documenten: https://loket.dcmr.nl/mozard/!suite92.scherm1007?mObj=
- Direct naar de omgevingsvergunning: [link]
- Direct naar een samenvatting in begrijpelijke taal: [link]
  (Let op: deze samenvatting is niet juridisch geldig)

Op papier
Wilt u de omgevingsvergunning fysiek bekijken? U kunt deze op een van de onderstaande locaties bekijken. Vermeld altijd Kemira en zaaknummer 1266888.

OOK DE KENNISGEVING

Kemira Rotterdam B.V. wil meer produceren aan de Botlekweg 175 – omgevingsvergunning ter inzage tot [datum]

Uitgebreide voorbereidingsprocedure
Wet algemene bepalingen omgevingsrecht

Gedeputeerde Staten van Provincie Zuid-Holland en het Ministerie van Infrastructuur en Waterstaat willen een omgevingsvergunning verlenen aan Kemira Rotterdam B.V. (hierna Kemira). Het gaat om de locatie Botlek aan de Botlekweg 175 3197 KA te Rotterdam- Botlek. De vergunning is opgesteld volgens de Wet algemene bepalingen omgevingsrecht (Wabo).

In onderstaande tekst leest u wat er in de omgevingsvergunning staat, waar u deze kunt bekijken, en hoe u een vraag kunt stellen of een zienswijze kunt indienen.

Wat doet Kemira?
Kemira maakt chemicaliën die worden gebruikt om water schoon te maken en schuim in afvalwater te verminderen. Deze stoffen zijn belangrijk voor drinkwaterbedrijven en rioolwaterzuiveringsinstallaties.

Om wat voor een vergunning gaat het?
Kemira wil van sommige producten grotere hoeveelheden maken. Hiervoor zijn nieuwe opslagtanks nodig. Ook wordt het productieproces verbeterd. Voor deze veranderingen is een nieuwe vergunning nodig. De nieuwe vergunning vervangt alle oude milieuvergunningen. Dit heet een **revisievergunning**.

Waar kunt u de omgevingsvergunning bekijken?
U kunt de omgevingsvergunning bekijken van [datum] tot en met [datum 6 weken later].

Online

- Alle documenten: https://loket.dcmr.nl/mozard/!suite92.scherm1007?mObj=
- Direct naar de omgevingsvergunning: [link]
- Direct naar een samenvatting in begrijpelijke taal: [link]
  (Let op: deze samenvatting is niet juridisch geldig)

Op papier
Wilt u de omgevingsvergunning fysiek bekijken? U kunt deze op een van de onderstaande locaties bekijken. Vermeld altijd Kemira en zaaknummer 1266888.

Heeft u een vraag over de omgevingsvergunning?
U kunt uw vraag stellen via:

- E-mail: **info@dcmr.nl**, onderwerp: Vraag omgevingsvergunning zaaknummer 1266888.
- Post: DCMR, Postbus 843, 3100AV Schiedam (met bovenstaande onderwerp).
- Telefoon: 0102468000 (vermeld dat het gaat om een vraag bij zaaknummer 1266888).

Wilt u een zienswijze indienen?
Bent u het niet eens met deze omgevingsvergunning of heeft u een idee voor verbetering? Dan kunt u tot [uiterlijke datum indienen zienswijze] schriftelijk of mondeling reageren. Dit heet het indienen van een zienswijze. Dit kunt u op een van de volgende manieren doen:

PILOT EFFECT METEN





Worden mensen bereikt?



Begrijpen mensen het?





DCMR milieudienst Rijnmond

VRAAG:
Wat verwacht jij als resultaat?

- Meer zienswijzen
- Zelfde aantal zienswijzen
- Minder zienswijzen

SAMENVATTEND

Deze pilot met een begrijpelijke samenvatting is een stap naar een omgevingsdienst die transparant en toegankelijk communiceert over vergunningen. Hoe kan jouw dienst transparanter en toegankelijker zijn?



Doe een doenlijkheidstest

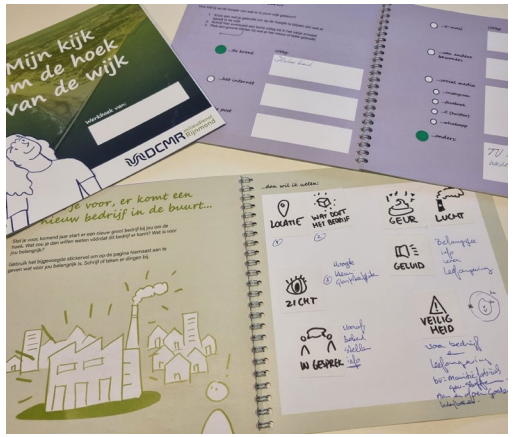

Betrek doelgroep tijdens het hele proces



Gebruik AI voor de eerste samenvattingstap en kijk waar automatiseren mogelijk is

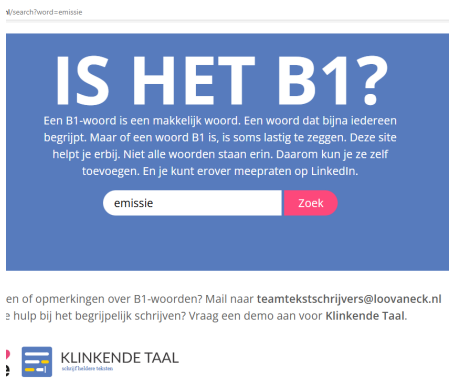

Maak het B1 met ishetB1.nl





VRAAG:
Is een samenvatting iets voor jouw dienst?

- Ja zeker! Ik wil hier direct mee aan de slag!
- Ja, maar ik heb nog wat twijfels/vragen
- Nee niks voor ons



VRAGEN?

tess.peters@dcmr.nl