

# Roadshow overheidspublicaties

Sessie 1: Register van Overheidsorganisaties (ROO) in het Federatief Datastelsel

*6 november 2025*

Logius | KOOP

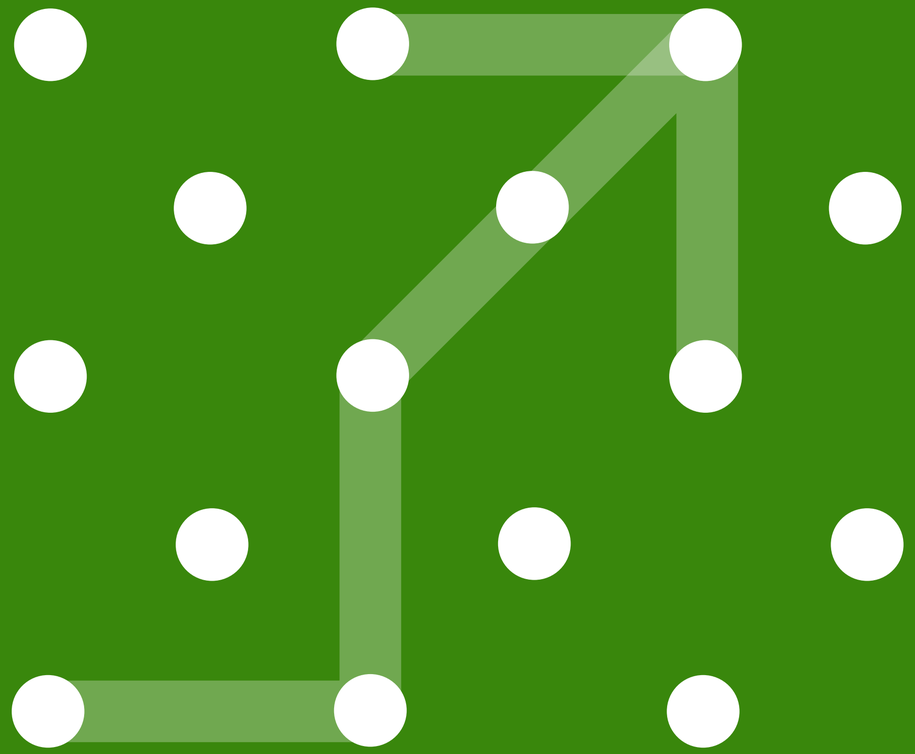

# Mededelingen

- Alle sessies worden opgenomen (deelnemers niet in beeld)
- Opnames zijn na afloop terug te kijken op YouTube
- PowerPoint na afloop op website KOOP te vinden
- Stel uw vragen via de chat
- Geen antwoord? U kunt uw vraag altijd stellen via communicatie@koop.overheid.nl
- Evaluatie aan einde sessie

# Wie ben ik?

Ted van Geest

Product Owner Logius | KOOP

Product:
Register van Overheidsorganisaties (ROO)

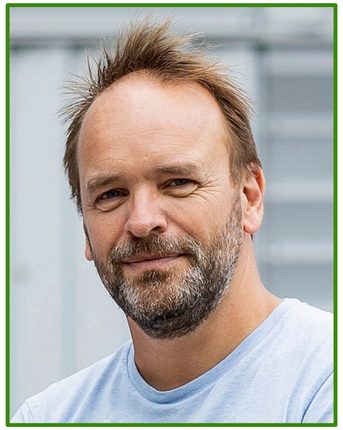

https://organisaties.overheid.nl
ted.geest@logius.nl

# Team ROO

- DevOps-team van 10 mensen
  - 5 ontwikkelaars/beheerders (DevOps)
  - 1 scrummaster
  - 1 analist
  - 1 tester
  - 1 functioneel beheerder
  - redactieteam en architect

# Wat is het Register van Overheidsorganisaties?

“Het Register van Overheidsorganisaties bundelt gegevens van overheden op één centrale plek. Overheden kunnen hun gegevens bijhouden via een redactiesysteem, terwijl burgers en professionals de informatie op een website kunnen raadplegen. Daarnaast wordt de informatie als open data gepubliceerd voor hergebruik door derden.”

# Het Register van Overheidsorganisaties

- bevat informatie over alle overheidsorganisaties van Nederland, o.a.
  - Adressen
  - Contactinformatie
  - Personen
  - Classificaties

- bevat de volgende deelcollecties
  - Woo-index, ZBO-register, GR-register, het Register Internetdomeinen Overheid (RIO) en binnenkort het Samenwerkingenregister

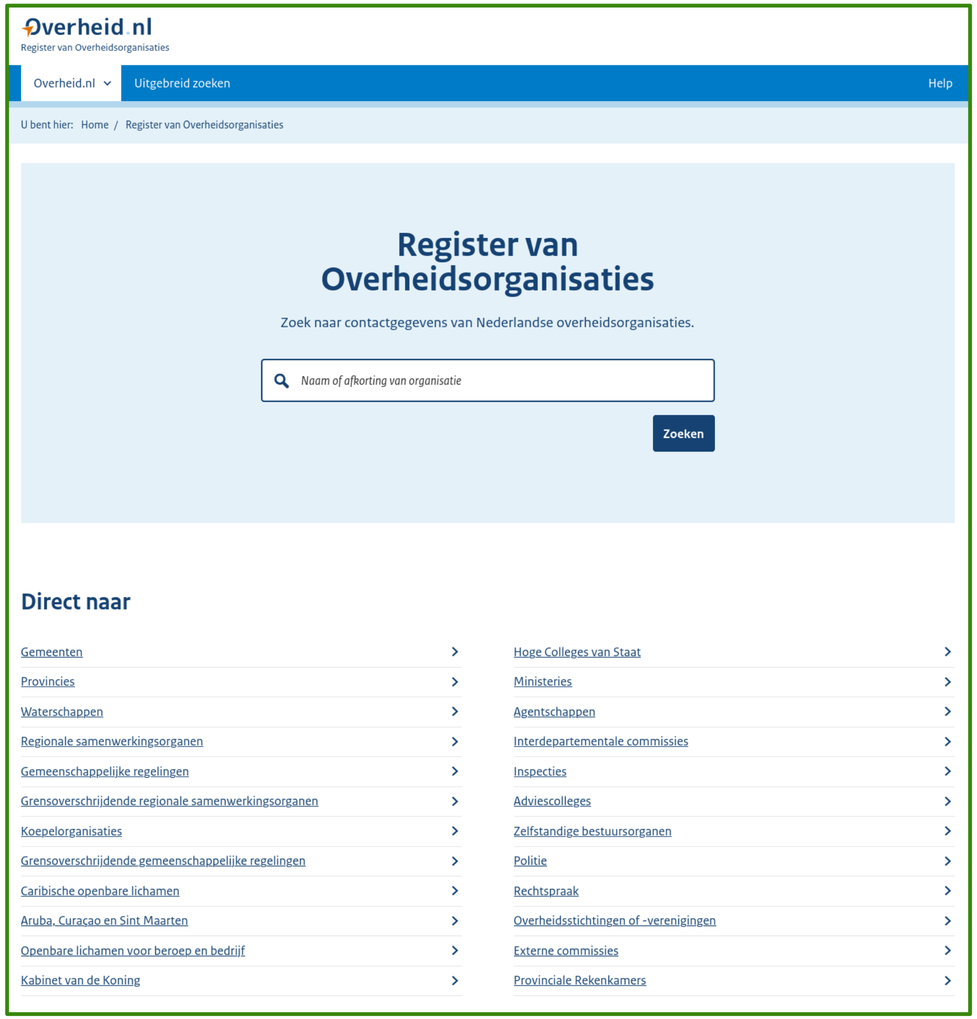

# Publicatie als open data, csv en xml

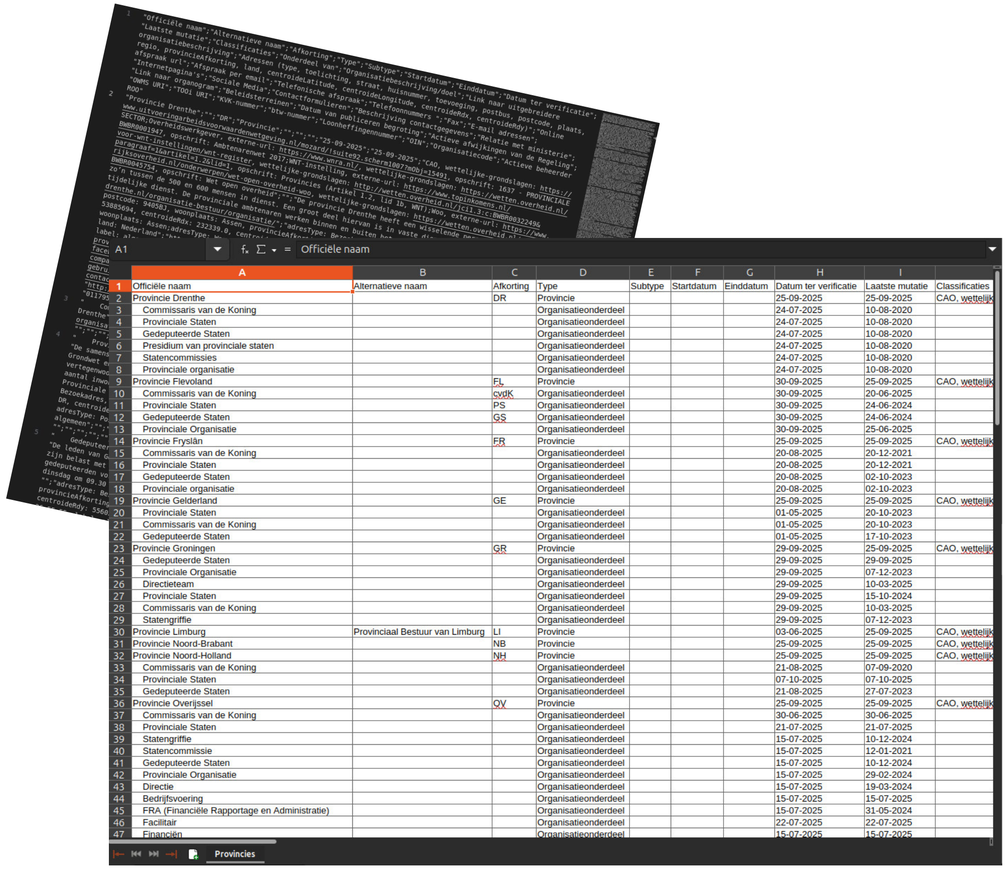

| | A | B | C | D | E | F | G | H | I | |
|---|---|---|---|---|---|---|---|---|---|---|
| 1 | Officiële naam | Alternatieve naam | Afkorting | Type | Subtype | Startdatum | Einddatum | Datum ter verificatie | Laatste mutatie | Classificaties |
| 2 | Provincie Drenthe | | DR | Provincie | | | | 25-09-2025 | 25-09-2025 | CAO, wettelijk |
| 3 | Commissaris van de Koning | | | Organisatieonderdeel | | | | 24-07-2025 | 10-08-2020 | |
| 4 | Provinciale Staten | | | Organisatieonderdeel | | | | 24-07-2025 | 10-08-2020 | |
| 5 | Gedeputeerde Staten | | | Organisatieonderdeel | | | | 24-07-2025 | 10-08-2020 | |
| 6 | Presidium van provinciale staten | | | Organisatieonderdeel | | | | 24-07-2025 | 10-08-2020 | |
| 7 | Statencommissies | | | Organisatieonderdeel | | | | 24-07-2025 | 10-08-2020 | |
| 8 | Provinciale organisatie | | | Organisatieonderdeel | | | | 24-07-2025 | 10-08-2020 | |
| 9 | Provincie Flevoland | | FL | Provincie | | | | 30-09-2025 | 25-09-2025 | CAO, wettelijk |
| 10 | Commissaris van de Koning | | cvdK | Organisatieonderdeel | | | | 30-09-2025 | 20-06-2025 | |
| 11 | Provinciale Staten | | PS | Organisatieonderdeel | | | | 30-09-2025 | 24-06-2024 | |
| 12 | Gedeputeerde Staten | | GS | Organisatieonderdeel | | | | 30-09-2025 | 24-06-2024 | |
| 13 | Provinciale Organisatie | | | Organisatieonderdeel | | | | 30-09-2025 | 25-06-2025 | |
| 14 | Provincie Fryslân | | FR | Provincie | | | | 25-09-2025 | 25-09-2025 | CAO, wettelijk |
| 15 | Commissaris van de Koning | | | Organisatieonderdeel | | | | 20-08-2025 | 20-12-2021 | |
| 16 | Provinciale Staten | | | Organisatieonderdeel | | | | 20-08-2025 | 20-12-2021 | |
| 17 | Gedeputeerde Staten | | | Organisatieonderdeel | | | | 20-08-2025 | 02-10-2023 | |
| 18 | Provinciale organisatie | | | Organisatieonderdeel | | | | 20-08-2025 | 02-10-2023 | |
| 19 | Provincie Gelderland | | GE | Provincie | | | | 25-09-2025 | 25-09-2025 | CAO, wettelijk |
| 20 | Provinciale Staten | | | Organisatieonderdeel | | | | 01-05-2025 | 20-10-2023 | |
| 21 | Commissaris van de Koning | | | Organisatieonderdeel | | | | 01-05-2025 | 20-10-2023 | |
| 22 | Gedeputeerde Staten | | | Organisatieonderdeel | | | | 01-05-2025 | 17-10-2023 | |
| 23 | Provincie Groningen | | GR | Provincie | | | | 29-09-2025 | 25-09-2025 | CAO, wettelijk |
| 24 | Gedeputeerde Staten | | | Organisatieonderdeel | | | | 29-09-2025 | 29-09-2025 | |
| 25 | Provinciale Organisatie | | | Organisatieonderdeel | | | | 29-09-2025 | 07-12-2023 | |
| 26 | Directieteam | | | Organisatieonderdeel | | | | 29-09-2025 | 10-03-2025 | |
| 27 | Provinciale Staten | | | Organisatieonderdeel | | | | 29-09-2025 | 15-10-2024 | |
| 28 | Commissaris van de Koning | | | Organisatieonderdeel | | | | 29-09-2025 | 10-03-2025 | |
| 29 | Statengriffie | | | Organisatieonderdeel | | | | 29-09-2025 | 07-12-2023 | |
| 30 | Provincie Limburg | Provincilaal Bestuur van Limburg | LI | Provincie | | | | 03-06-2025 | 25-09-2025 | CAO, wettelijk |
| 31 | Provincie Noord-Brabant | | NB | Provincie | | | | 25-09-2025 | 25-09-2025 | CAO, wettelijk |
| 32 | Provincie Noord-Holland | | NH | Provincie | | | | 25-09-2025 | 25-09-2025 | CAO, wettelijk |
| 33 | Commissaris van de Koning | | | Organisatieonderdeel | | | | 21-08-2025 | 07-09-2020 | |
| 34 | Provinciale Staten | | | Organisatieonderdeel | | | | 07-10-2025 | 07-10-2025 | |
| 35 | Gedeputeerde Staten | | | Organisatieonderdeel | | | | 21-08-2025 | 27-07-2023 | |
| 36 | Provincie Overijssel | | OV | Provincie | | | | 25-09-2025 | 25-09-2025 | CAO, wettelijk |
| 37 | Commissaris van de Koning | | | Organisatieonderdeel | | | | 30-06-2025 | 30-06-2025 | |
| 38 | Provinciale Staten | | | Organisatieonderdeel | | | | 21-07-2025 | 21-07-2025 | |
| 39 | Statengriffie | | | Organisatieonderdeel | | | | 15-07-2025 | 10-12-2024 | |
| 40 | Statencommissie | | | Organisatieonderdeel | | | | 15-07-2025 | 12-01-2021 | |
| 41 | Gedeputeerde Staten | | | Organisatieonderdeel | | | | 15-07-2025 | 10-12-2024 | |
| 42 | Provinciale Organisatie | | | Organisatieonderdeel | | | | 15-07-2025 | 29-02-2024 | |
| 43 | Directie | | | Organisatieonderdeel | | | | 15-07-2025 | 19-03-2024 | |
| 44 | Bedrijfsvoering | | | Organisatieonderdeel | | | | 15-07-2025 | 15-07-2025 | |
| 45 | FRA (Financiële Rapportage en Administratie) | | | Organisatieonderdeel | | | | 15-07-2025 | 31-05-2024 | |
| 46 | Facilitair | | | Organisatieonderdeel | | | | 22-07-2025 | 22-07-2025 | |
| 47 | Financiën | | | Organisatieonderdeel | | | | 15-07-2025 | 15-07-2025 | |

Provincies

```xml
<?xml version="1.0" encoding="UTF-8"?>
<p:overheidsorganisaties xmlns:p="https://organisaties.overheid.nl/static/schema/oo/export/2.6.9" p:timestamp=
"2025-10-12T22:00:09.227+02:00">
 <p:organisaties>
  <p:organisatie p:systeemId="5445" p:resourceIdentifierTOOI="https://identifier.overheid.nl/tooi/id/oorg/oorg12350"
 p:resourceIdentifierOWMS="http://standaarden.overheid.nl/owms/terms/igkrijgsm">
   <p:naam>Inspecteur-Generaal der Krijgsmacht</p:naam>
   <p:afkorting>IGK</p:afkorting>
   <p:types>
    <p:type>Inspectie</p:type>
   </p:types>
   <p:relatieMetMinisterie p:systeemId="4958" p:resourceIdentifierTOOI=
"https://identifier.overheid.nl/tooi/id/ministerie/mnre1018" p:resourceIdentifierOWMS=
"http://standaarden.overheid.nl/owms/terms/Ministerie_van_Defensie">Defensie</p:relatieMetMinisterie>
   <p:classificaties>
    <p:classificatie p:type="Woo" p:url="https://www.rijksoverheid.nl/onderwerpen/wet-open-overheid-woo">
     <p:wettelijkeGrondslagen>
      <p:wettelijkeGrondslag>
       <p:opschrift>Wet open overheid</p:opschrift>
       <p:referentie>https://wetten.overheid.nl/BWBR0045754</p:referentie>
      </p:wettelijkeGrondslag>
     </p:wettelijkeGrondslagen>
    </p:classificatie>
   </p:classificaties>
   <p:adressen>
    <p:adres>
     <p:adresType>Postadres</p:adresType>
     <p:toelichting>Landgoed De Zwaluwenberg</p:toelichting>
     <p:openbareRuimte>Utrechtseweg</p:openbareRuimte>
     <p:huisnummer>225</p:huisnummer>
     <p:postcode>1213 TR</p:postcode>
     <p:woonplaats>Hilversum</p:woonplaats>
     <p:provincie>https://identifier.overheid.nl/tooi/id/provincie/pv27</p:provincie>
    </p:adres>
    <p:adres>
     <p:adresType>Bezoekadres</p:adresType>
     <p:toelichting>Landgoed De Zwaluwenberg</p:toelichting>
     <p:openbareRuimte>Utrechtseweg</p:openbareRuimte>
     <p:huisnummer>225</p:huisnummer>
     <p:postcode>1213 TR</p:postcode>
     <p:woonplaats>Hilversum</p:woonplaats>
     <p:provincie>https://identifier.overheid.nl/tooi/id/provincie/pv27</p:provincie>
     <p:land>Nederland</p:land>
    </p:adres>
    <p:adres>
     <p:adresType>Woo-Adres</p:adresType>
     <p:toelichting>Landgoed De Zwaluwenberg</p:toelichting>
     <p:openbareRuimte>Utrechtseweg</p:openbareRuimte>
     <p:huisnummer>225</p:huisnummer>
     <p:postcode>1213 TR</p:postcode>
     <p:woonplaats>Hilversum</p:woonplaats>
     <p:provincie>https://identifier.overheid.nl/tooi/id/provincie/pv27</p:provincie>
     <p:land>Nederland</p:land>
    </p:adres>
   </p:adressen>
   <p:contact>
```

Stelling 1:

“Ik kende het Register van Overheidsorganisaties al.”

1) Ja nou! Die vorige slides hadden niet gehoeven.
2) Wel van gehoord, maar heb nu een beter beeld.
3) Nooit van gehoord tot nu.

# Wat is het Federatief Datastelsel?

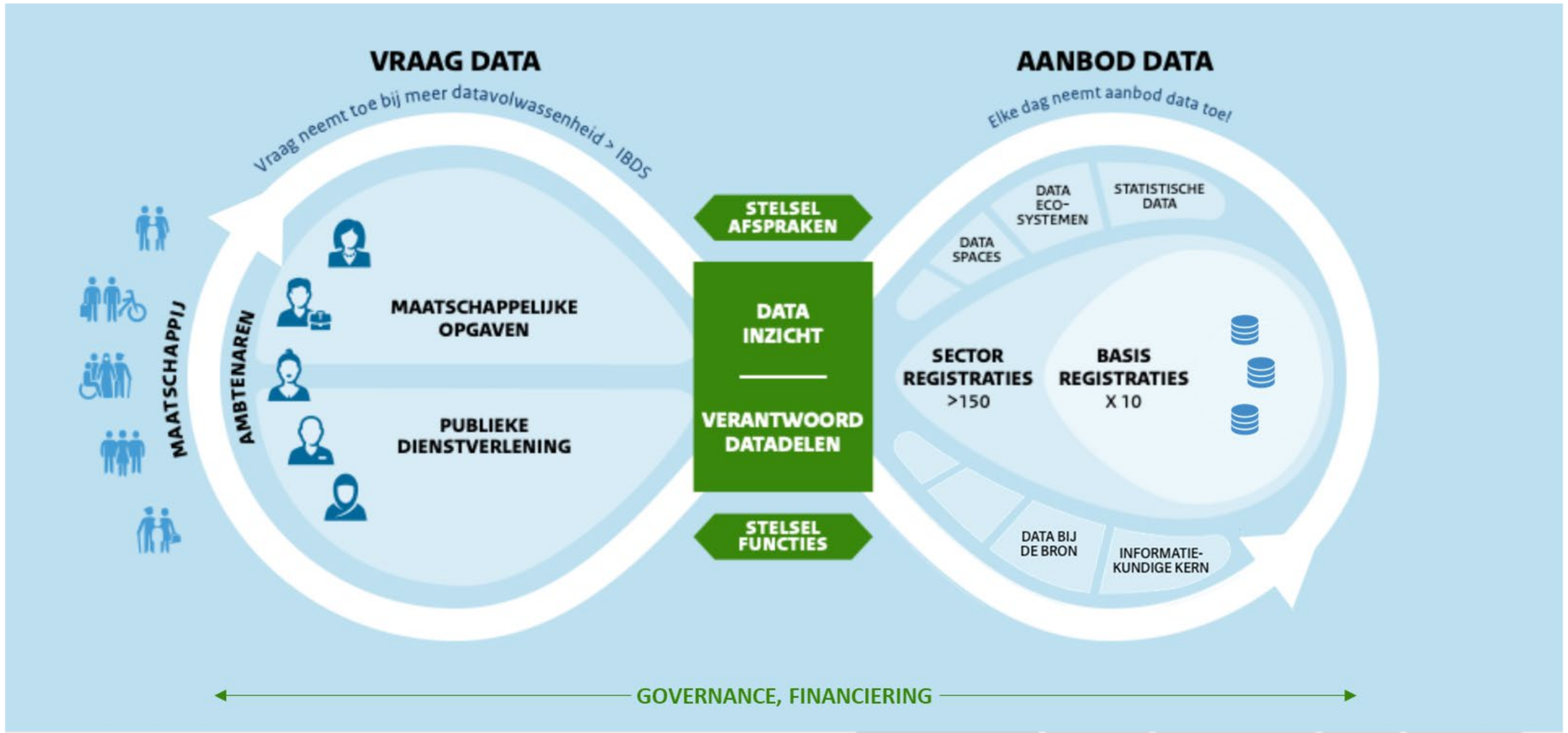


https://federatief.datastelsel.nl/

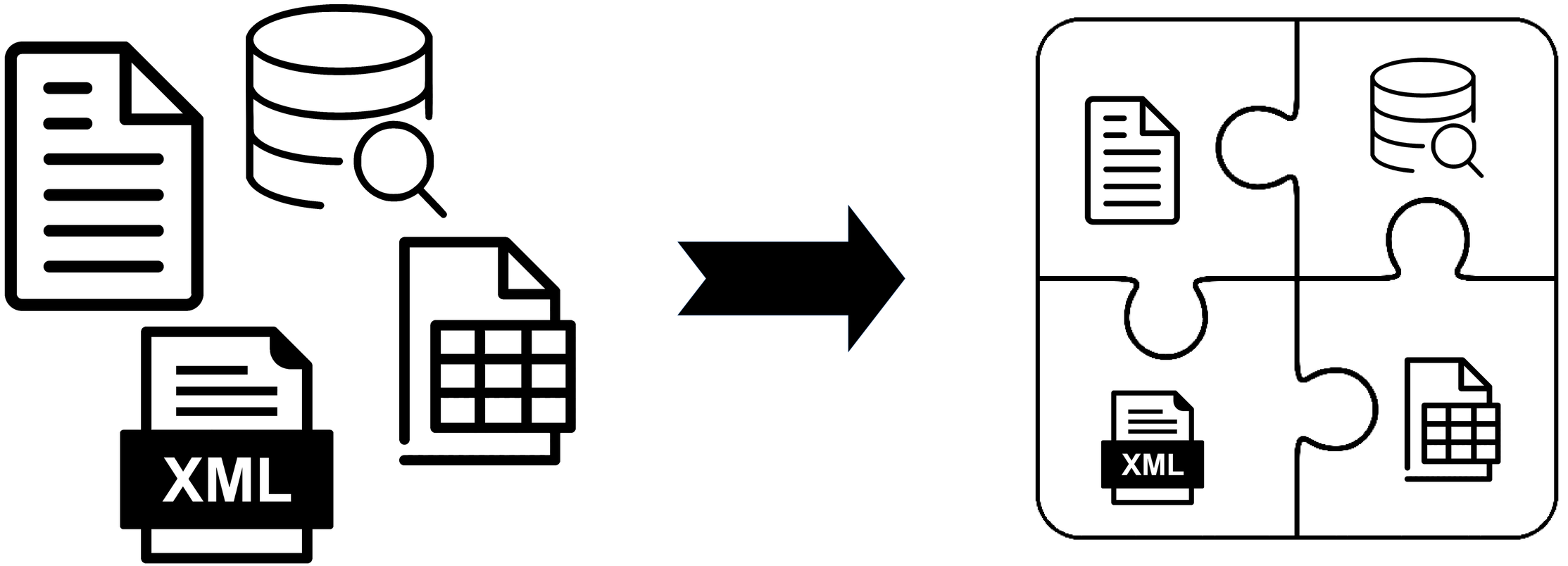
XML
XML

Stelling 2:

“Het Federatief Datastelsel vervult voor mijn organisatie een behoefte.”

1) Jazeker!
2) Neuh, we zijn goed zo
3) Kan ik niet inschatten

# De intentieverklaring



Mark Vermeer en Bert Voorbraak

4 aug 2025 om 11:15
DigitaleOverheid.nl
134

## Mijlpaal: Register Overheidsorganisaties sluit aan bij Federatief Datastelsel

Met de toetreding van het Register Overheidsorganisaties (ROO) tot het Federatief Datastelsel (FDS) zetten Logius en BZK een belangrijke stap richting betere en betrouwbaardere gegevensuitwisseling binnen de overheid. Op 10 juli 2025 ondertekenden zij hiervoor een intentieverklaring.

Volgens Bert Voorbraak (Logius) en Mark Vermeer (BZK) versterkt deze aansluiting het principe van “werken als één overheid”. Het ROO maakt straks op gestandaardiseerde en vindbare wijze data beschikbaar via het FDS – een cruciale ontwikkeling voor een gedeelde informatiepositie en een gezamenlijke digitale infrastructuur.

### Over het Register Overheidsorganisaties

# API Overheidsorganisaties

API- Application Programming Interface

“Een verzameling definities op basis waarvan een computerprogramma kan communiceren met een ander programma of onderdeel.”

https://api-organisaties.overheid.nl/v1/s/swagger-ui/index.html

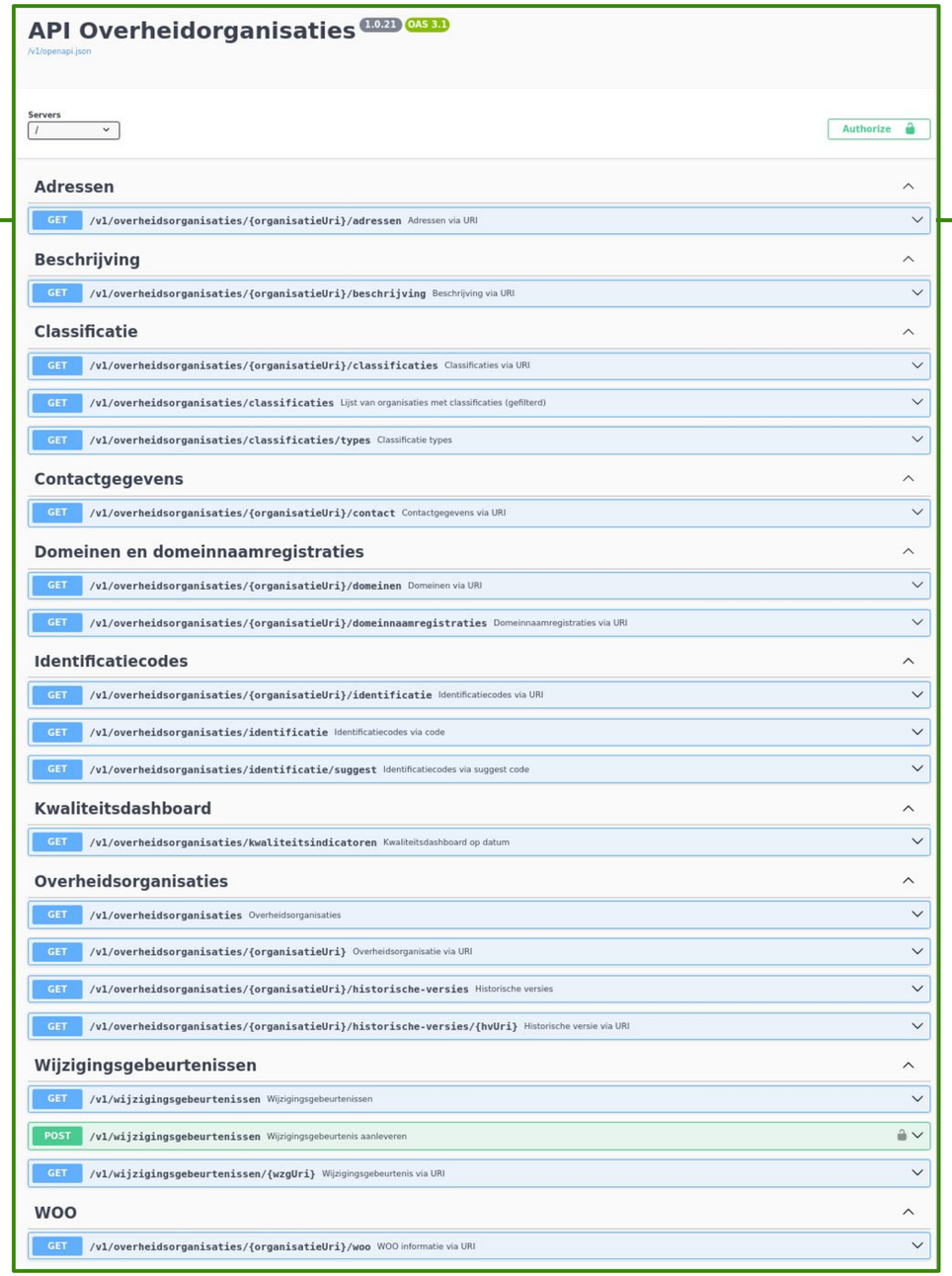

```
{
  "label": "gemeente Delft",
  "type": "https://identifier.overheid.nl/tooi/def/ont/Gemeente",
  "uri": "https://identifier.overheid.nl/tooi/id/gemeente/gm0503"
 },
```


https://identifier.overheid.nl/tooi/id/gemeente/gm0503


```
{
  "adresType": "Bezoekadres",
  "openbareRuimte": "Stationsplein",
  "huisnummer": "1",
  "postcode": "2611 BV",
  "woonplaats": "DELFT",
  "provincie": "https://identifier.overheid.nl/tooi/id/provincie/pv28"
 },
 {
  "adresType": "Postadres",
  "postbus": "78",
  "postcode": "2600 ME",
  "woonplaats": "DELFT"
 },
```

Stelling 3:

“Ik zou voor mijn organisatie een usecase weten voor het gebruik van deze API.”

1) Ik weet nu al iets concreets!
2) Misschien wel, maar ik weet niet wat...
3) Geen enkel idee.

# Correcte gegevens in ROO zijn nu dus extra belangrijk!

- Gegevens worden nu al gebruikt
- Straks in combinatie met andere databronnen

**Organisaties zijn zelf verantwoordelijk voor de correctheid en actualiteit**

Wij helpen redacteuren door:

- begeleiding van de redactie
- inzicht te geven in de kwaliteit en actualiteit van gegevens
- herinneringsmails te versturen
- gebruikers de mogelijk te geven correcties voor te stellen

# Correctieformulier

## Correctie doorgeven

Klopt de informatie op deze pagina volgens u niet? Verbeteringen en aanvullingen kunt u doorgeven via het correctieformulier.

## Correctieformulier Ministerie binnenlandse zaken en koninkrijksrelaties

Klopt de informatie die u zojuist bekeken heeft niet? Geef uw verbetering of aanvulling via onderstaand formulier rechtstreeks door aan de redacteur van die informatie. Uw melding wordt binnen 10 werkdagen na ontvangst verwerkt.

Uw privacy: voor het verwerken van uw melding hanteert Overheid.nl de e-mailgedragslijn voor overheden. In de privacyverklaring leest u hoe Overheid.nl omgaat met uw persoonsgegevens en met cookies.

**Naam** Verplicht

*voor- en/of achternaam*

**Uw e-mailadres** Verplicht

*Bijv. uwnaam@koop.overheid.nl*

**Herhaal e-mailadres** Verplicht

*Bijv. uwnaam@koop.overheid.nl*

**De pagina waarvoor u een wijziging wilt doorgeven**

https://organisaties.overheid.nl/9632/Binnenlandse_Zake

**Verbetering of aanvulling** Verplicht

*Verbetering of aanvulling*

### Informatie over de verwerking van uw persoonsgegevens

Als voor de pagina waarvoor u het correctieformulier invult een redacteur bekend is, ontvangt de redacteur het formulier. Informatie over de verwerking van persoonsgegevens vindt u op de website van de organisatie waarvoor u het formulier invult en waarvoor de redacteur werkzaam is. Is de redacteur niet bekend, ontvangen wij (KOOP -onderdeel van het ministerie van Binnenlandse Zaken en Koninkrijksrelaties-) het formulier. Wij gebruiken uw persoonsgegevens alleen om op uw melding te reageren.

Extra informatie over de verwerking van uw persoonsgegevens.

### Akkoordverklaring Verplicht

Ik heb gelezen en begrepen wat er met mijn persoonsgegevens wordt gedaan.

Verzenden

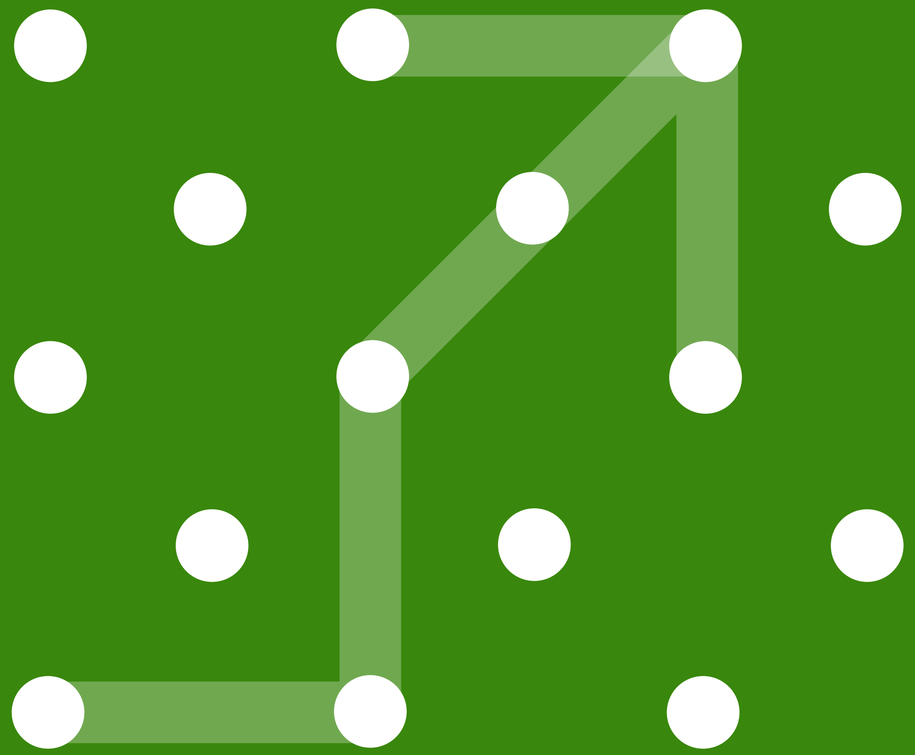

# Help mee de kwaliteit te verbeteren!

- Bekijk de informatie van jouw organisatie in het ROO
- Stel correcties en aanvullingen voor aan de redacteur
  - Persoonlijk
  - Via het correctieformulier
- Heeft jouw organisatie geen redacteur? Meldt er één aan!

Logius | KOOP

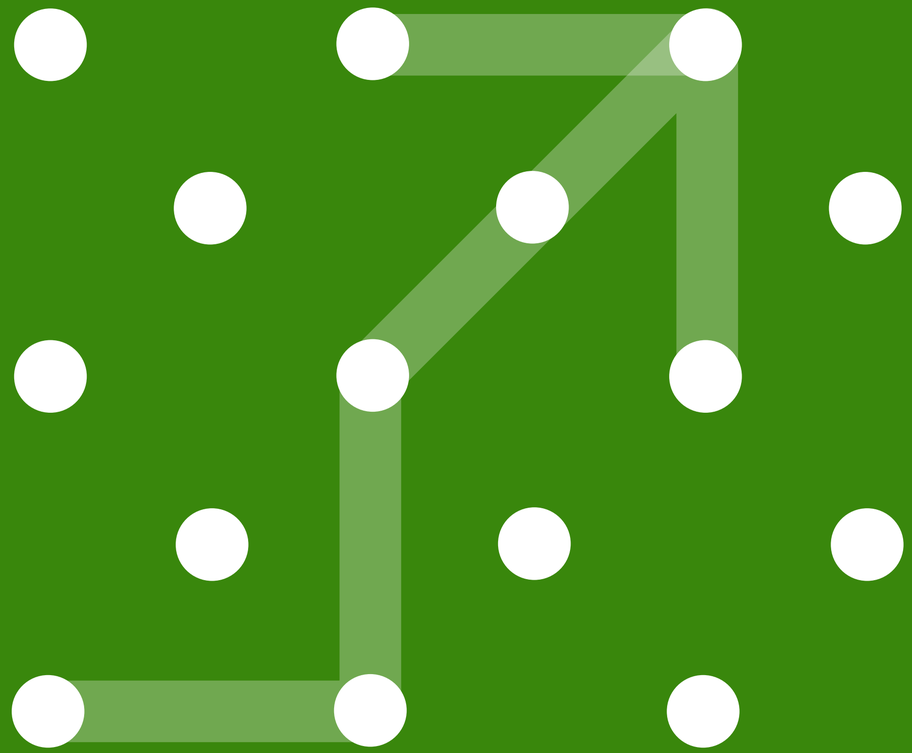

# Meer informatie

- Het ROO:
  https://organisaties.overheid.nl
  - Algemene informatie:
    https://www.koopoverheid.nl/diensten/register-van-overheidsorganisaties
- Het Federatief Datastelsel:
  https://federatief.datastelsel.nl/
- API Overheidsorganisaties:
  https://api-organisaties.overheid.nl/v1/s/swagger-ui/index.html

Voor vragen, neem contact op met de servicedesk:

https://www.koopoverheid.nl/contact